



# แผนปฏิบัติการ ประจำปีงบประมาณ 2565

สถาบันวิจัยและพัฒนา  
มหาวิทยาลัยเทคโนโลยีราชมงคลสุวรรณภูมิ

จัดทำโดย งานบริหารและพัฒนาระบบ สถาบันวิจัยและพัฒนา





# แผนปฏิบัติการประจำปี งบประมาณ 2565

สถาบันวิจัยและพัฒนา  
มหาวิทยาลัยเทคโนโลยีราชมงคลสุวรรณภูมิ

## คำนำ

สถาบันวิจัยและพัฒนา มหาวิทยาลัยเทคโนโลยีราชมงคลสุวรรณภูมิ เป็นหน่วยงานสนับสนุนของมหาวิทยาลัย ที่ดูแลและสนับสนุนเพื่อสร้างองค์ความรู้ใหม่ โครงการวิจัย สิ่งประดิษฐ์และนวัตกรรม รวมทั้งให้บริการทางวิชาการแก่สังคม

แผนปฏิบัติการประจำปี พ.ศ. 2565 ของมหาวิทยาลัยเทคโนโลยีราชมงคลสุวรรณภูมิ ฉบับนี้ จัดทำขึ้นเพื่อเป็นกรอบแนวทางการดำเนินงานและติดตามผลการปฏิบัติการของสถาบันวิจัยและพัฒนา จึงหวังเป็นอย่างยิ่งว่า แผนปฏิบัติการประจำปี พ.ศ. 2565 ของสถาบันวิจัยและพัฒนาเล่มนี้ จะช่วยส่งเสริมความเข้าใจเกี่ยวกับทิศทางการดำเนินงานและการพัฒนางานของสถาบัน และเป็นแนวทางให้บุคลากรที่เกี่ยวข้องกับงานวิจัยและงานบริการทางวิชาการแก่สังคมของมหาวิทยาลัย ใช้เป็นเครื่องมือสำหรับแปลงแผนสู่การปฏิบัติที่ชัดเจน เป็นไปในทิศทางสู่เป้าหมายความสำเร็จทำให้การทำงานของสถาบันวิจัยและพัฒนาบรรลุเป้าหมาย

งานบริหารและพัฒนาระบบ สถาบันวิจัยและพัฒนา  
มหาวิทยาลัยเทคโนโลยีราชมงคลสุวรรณภูมิ

## สารบัญ

	หน้า
ส่วนที่ 1 บทนำ	4
ประวัติความเป็นมาของสถาบันวิจัยและพัฒนา	4
โครงสร้างการแบ่งส่วนราชการของสถาบันวิจัยและพัฒนา	5
โครงสร้างการบริหารสถาบันวิจัยและพัฒนา	6
ส่วนที่ 2 วิสัยทัศน์ พันธกิจ ยุทธศาสตร์ ตัวชี้วัดและค่าเป้าหมายของ แผนยุทธศาสตร์การพัฒนาศาสนา สถาบันวิจัยและพัฒนา พ.ศ. 2562-2566	7
ส่วนที่ 3 แผนการใช้จ่ายงบประมาณ สถาบันวิจัยและพัฒนา ประจำปีงบประมาณ 2565	13
ส่วนที่ 4 แผนปฏิบัติราชการประจำปี 2565 สถาบันวิจัยและพัฒนา	23
ส่วนที่ 5 ความเชื่อมโยงประเด็นยุทธศาสตร์ เป้าประสงค์ กลยุทธ์ ตัวชี้วัด ค่าเป้าหมาย	38

# ส่วนที่ 1

## บทนำ

### ประวัติความเป็นมาของสถาบันวิจัยและพัฒนา



สถาบันวิจัยและพัฒนา เป็นส่วนราชการที่มีฐานะเทียบเท่าคณะ เป็นหน่วยงานสนับสนุน ได้รับการจัดตั้งขึ้นตามพระราชบัญญัติมหาวิทยาลัย ในปี พ.ศ. 2548 การแบ่งส่วนราชการในสถาบันวิจัยและพัฒนาเป็นสำนักงานผู้อำนวยการ และมีการแบ่งหน่วยงานภายในสถาบันเป็น 3 กลุ่มงาน คือกลุ่มงานบริหาร กลุ่มงานวิจัยและพัฒนาเทคโนโลยี และกลุ่มงานบริการวิชาการและถ่ายทอดเทคโนโลยี

สถาบันวิจัยและพัฒนาเป็นหน่วยงานที่ดูแลและสนับสนุน เพื่อสร้างองค์ความรู้ใหม่ โครงการวิจัย สิ่งประดิษฐ์ และนวัตกรรม รวมทั้งให้บริการวิชาการแก่สังคมปัจจุบันสถาบันวิจัยและพัฒนา มีสำนักงานตั้งอยู่ที่ อาคาร 24 ห้อง 240710 ศูนย์พันธุฯ เลขที่ 60 หมู่ 3 ตำบลพันธุฯ อำเภอพระนครศรีอยุธยา จังหวัดพระนครศรีอยุธยา 13000

# โครงสร้างการแบ่งส่วนราชการของสถาบันวิจัยและพัฒนา



โครงสร้างการบริหาร สถาบันวิจัยและพัฒนา



## ส่วนที่ 2

### วิสัยทัศน์ พันธกิจ ยุทธศาสตร์ ตัวชี้วัดและค่าเป้าหมายของ แผนยุทธศาสตร์การพัฒนาศาสนาสถาบันวิจัยและพัฒนา

พ.ศ.2562-2566

#### วิสัยทัศน์ พันธกิจ และประเด็นยุทธศาสตร์

##### วิสัยทัศน์

เป็นองค์กรหลักด้านการวิจัยและบริการวิชาการที่ได้รับการยอมรับในระดับชาติ

##### พันธกิจ

1. ส่งเสริมสนับสนุนการพัฒนานักวิจัยที่มีศักยภาพ
2. พัฒนาผลงานวิจัยที่มีคุณภาพและได้รับการตีพิมพ์เผยแพร่ ทั้งระดับชาติและนานาชาติเพิ่มขึ้น
3. พัฒนามาตรฐาน ระบบการวิจัยและบริการวิชาการ
4. มุ่งเน้นการบริการวิชาการเพื่อสังคมโดยใช้หลักพันธกิจสัมพันธ์ของมหาวิทยาลัยกับสังคม

##### เอกลักษณ์

“ปฏิบัติงานโดยใช้การวิจัยเป็นฐาน”

##### อัตลักษณ์

“ผู้สนับสนุนนักวิจัยและนักบริการวิชาการ”

##### ประเด็นยุทธศาสตร์

1. สร้างและพัฒนานักวิจัย ผลงานวิจัย หรือนวัตกรรมเพื่อรองรับอุตสาหกรรมเป้าหมายของประเทศและการนำไปใช้ประโยชน์
2. ส่งเสริมและสนับสนุนพันธกิจสัมพันธ์มหาวิทยาลัยกับสังคม
3. บริหารจัดการโดยใช้หลักธรรมาภิบาลและใช้ข้อมูลการวิจัยเป็นฐาน



**ประเด็นยุทธศาสตร์ที่ 1. สร้างและพัฒนานักวิจัย ผลงานวิจัยหรือนวัตกรรมเพื่อรองรับอุตสาหกรรมเป้าหมายของประเทศ และการนำไปใช้ประโยชน์**

**เป้าประสงค์ที่ 1. พัฒนานักวิจัย ผลงานวิจัย สิ่งประดิษฐ์ นวัตกรรมของมหาวิทยาลัยสู่การนำไปใช้ประโยชน์เพิ่มขึ้น**

**เป้าหมายและตัวชี้วัด**

1. พัฒนาโครงการวิจัยวิจัยเชิงบูรณาการด้านการเกษตรสร้างมูลค่า อุตสาหกรรม และการท่องเที่ยว
2. พัฒนาคุณภาพนักวิจัยทุกระดับให้สูงขึ้น
3. เพิ่มจำนวนผลงานวิจัย หรือนวัตกรรมเพื่อรองรับอุตสาหกรรมเป้าหมายของประเทศและนำไปใช้ประโยชน์เพิ่มขึ้นร้อยละ 2.5 ต่อปี
4. เพิ่มจำนวนผลงานวิจัยหรืองานสร้างสรรค์ที่ได้รับการตีพิมพ์เผยแพร่ ร้อยละ 5 ต่อปี
5. เพิ่มจำนวนงานวิจัย หรือนวัตกรรม หรืองานสร้างสรรค์ ที่นำไปสู่การจดทะเบียนทรัพย์สินทางปัญญาและหรือได้รับรางวัลในระดับนานาชาติอย่างน้อย 1.5 ผลงานต่อปี
6. สร้างเครือข่ายการวิจัยกับวิสาหกิจชุมชน ชุมชน เพื่อสร้างชุมชนเข้มแข็งพัฒนาอย่างยั่งยืนครบ 3 จังหวัด
7. พัฒนานักวิจัยสายสนับสนุนด้วย R2R เพิ่มขึ้นร้อยละ 2 ต่อปี
8. เพิ่มจำนวนทุนวิจัยจากภายนอกให้ได้ร้อยละ 5 ต่อปี

**กลยุทธ์**

1. ส่งเสริมทุนวิจัยเชิงบูรณาการ
2. ส่งเสริมสนับสนุนการนำผลงานวิจัย หรือนวัตกรรมและงานสร้างสรรค์ไปเผยแพร่และนำไปใช้ประโยชน์
3. สร้างความร่วมมือกับเครือข่ายวิชาการ-วิจัย ให้เข้มแข็งและสร้างเสริมสนับสนุนการจัดการประชุม
4. ส่งเสริมงานวิจัยเชิงบูรณาการที่ตอบโจทย์ปัญหาของชุมชน
5. พัฒนานักวิจัยสายสนับสนุนด้วย R2R
6. สนับสนุนการบูรณาการงานวิจัย และรางวัลการตีพิมพ์เผยแพร่
7. สนับสนุนการสร้างนวัตกรรม และการจดทะเบียนทรัพย์สินทางปัญญา

## โครงการและแนวทางดำเนินงาน

1. โครงการพัฒนาผลงานวิจัย สู่การตีพิมพ์เผยแพร่ระดับนานาชาติ
2. โครงการศึกษาดูงาน ฝึกอบรม ด้านการวิจัย และการบริหารงานวิจัย
3. โครงการผลจากการทำวิจัย สู่การนำไปใช้ประโยชน์
4. โครงการวารสารวิจัย และคัดสรรคผลงานวิจัย
5. โครงการจัดประชุมวิชาการ ระดับชาติ และนานาชาติ ประจำปี
6. โครงการศาสตราจารย์อาคันตุกะ (Visiting Professor)
7. โครงการโจทย์วิจัยเริ่มต้นจากผู้ใช้ประโยชน์
8. โครงการพัฒนานักวิจัยสายสนับสนุน (R2R)
9. โครงการพัฒนาศักยภาพหัวหน้าชุดโครงการวิจัยเชิงบูรณาการ
10. โครงการปรับปรุงเงินรางวัลสำหรับการตีพิมพ์ผลงานคุณภาพสูง
11. โครงการพัฒนานวัตกรรมเพื่อจดทะเบียนทรัพย์สินทางปัญญาและแข่งขันการประกวด

## ประเด็นยุทธศาสตร์ที่ 2. ส่งเสริมและสนับสนุน พันธกิจสัมพันธ์มหาวิทยาลัยกับสังคม

### เป้าประสงค์ที่ 2. บริการวิชาการเพื่อสังคมโดยคำนึงถึงความยั่งยืน

#### เป้าหมายและตัวชี้วัด

1. มีโครงการบริการวิชาการเพื่อสังคมโดยใช้หลักพันธกิจสัมพันธ์ของมหาวิทยาลัยกับสังคม บูรณาการทุกคณะ อย่างน้อย 1 โครงการต่อปี
2. ชุมชนและหน่วยงานท้องถิ่นใน 3 จังหวัดพื้นที่บริการของมหาวิทยาลัยมีส่วนร่วมและได้ใช้ประโยชน์จากการให้บริการวิชาการของมหาวิทยาลัย
3. มีและรักษาเครือข่ายชุมชน สังคม ให้พัฒนาอย่างยั่งยืนร่วมกับมหาวิทยาลัย โดยประเมินจากความพึงพอใจของเครือข่าย/ชุมชน อย่างน้อย ร้อยละ 75

#### กลยุทธ์

1. มุ่งพัฒนาชุมชนด้วยพันธกิจสัมพันธ์มหาวิทยาลัยกับสังคม
2. ผลักดันให้เกิดพันธกิจสัมพันธ์กับชุมชน และหน่วยงานท้องถิ่นในพื้นที่บริการของมหาวิทยาลัย
3. สร้างและรักษาเครือข่ายบริการวิชาการภายในและภายนอก

## โครงการและแนวทางดำเนินงาน

1. โครงการพัฒนาบุคลากรด้านพันธกิจสัมพันธ์ มหาวิทยาลัยกับสังคม
2. โครงการ 1 คณะ 1 ชุมชน ด้วยพันธกิจสัมพันธ์มหาวิทยาลัยกับสังคม
3. โครงการสร้างและรักษาเครือข่ายบริการวิชาการและวิจัย
4. โครงการหมู่บ้านต้นแบบ ชุมชนต้นแบบโดยใช้พันธกิจสัมพันธ์ของมหาวิทยาลัยกับสังคมเป็นฐาน

### ประเด็นยุทธศาสตร์ที่ 3. บริหารจัดการโดยใช้หลักธรรมาภิบาลและใช้ข้อมูลการวิจัยเป็นฐาน

#### เป้าประสงค์ที่ 3. พัฒนาระบบการบริหารจัดการให้มีคุณภาพ

##### เป้าหมายและตัวชี้วัด

1. มีระบบบริหารและติดตามงานวิจัยและมีคุณภาพ
2. เพิ่มประสิทธิภาพงานประชาสัมพันธ์ โดยการประเมินจากความพึงพอใจของผู้ใช้บริการไม่น้อยกว่าร้อยละ 80
3. มีขั้นตอนการปฏิบัติงานที่ชัดเจนโปร่งใส มีความคุ้มค่าและการมีส่วนร่วมของผู้เกี่ยวข้องโดยการประเมินจากความพึงพอใจของผู้ใช้บริการไม่น้อยกว่าร้อยละ 80
4. บริการด้วยความรวดเร็ว ถูกต้อง และประทับใจโดยการประเมินจากความพึงพอใจของผู้ใช้บริการไม่น้อยกว่าร้อยละ 80
5. มีระบบเทคโนโลยีสารสนเทศเพื่อการวิจัยและบริการวิชาการที่มีเสถียรภาพ ใช้งานง่าย โดยการประเมินจากความพึงพอใจของผู้ใช้บริการไม่น้อยกว่าร้อยละ 80
6. มีระบบการจัดการความรู้จากงานวิจัยและงานสร้างสรรค์ที่มีคุณภาพ 1 ระบบ

##### กลยุทธ์

1. พัฒนาระบบการติดตามงานที่มีประสิทธิภาพและมีธรรมาภิบาล
2. นำเทคโนโลยีสารสนเทศมาใช้ในการจัดการและการสื่อสาร
3. พัฒนาระบบประชาสัมพันธ์ การสื่อสารทั้งภายในและภายนอกองค์กร

##### โครงการและแนวทางดำเนินงาน

1. โครงการพัฒนาระบบบริหารจัดการความรู้จากงานวิจัยหรืองานสร้างสรรค์
2. โครงการพัฒนาระบบติดตามและประเมินผลโครงการวิจัย
3. โครงการจัดตั้งหน่วยสนับสนุนการจดทะเบียนทรัพย์สินทางปัญญา
4. โครงการจุลสาร วารสารเพื่อการประชาสัมพันธ์
5. โครงการจัดทำรายงานประจำปี
6. โครงการรางวัลนักวิจัยและบริการวิชาการเพื่อสังคมดีเด่น

**แผนผังยุทธศาสตร์การพัฒนาสถาบันวิจัยและพัฒนา  
มหาวิทยาลัยเทคโนโลยีราชมงคลสุวรรณภูมิ พ.ศ.2562-2566**

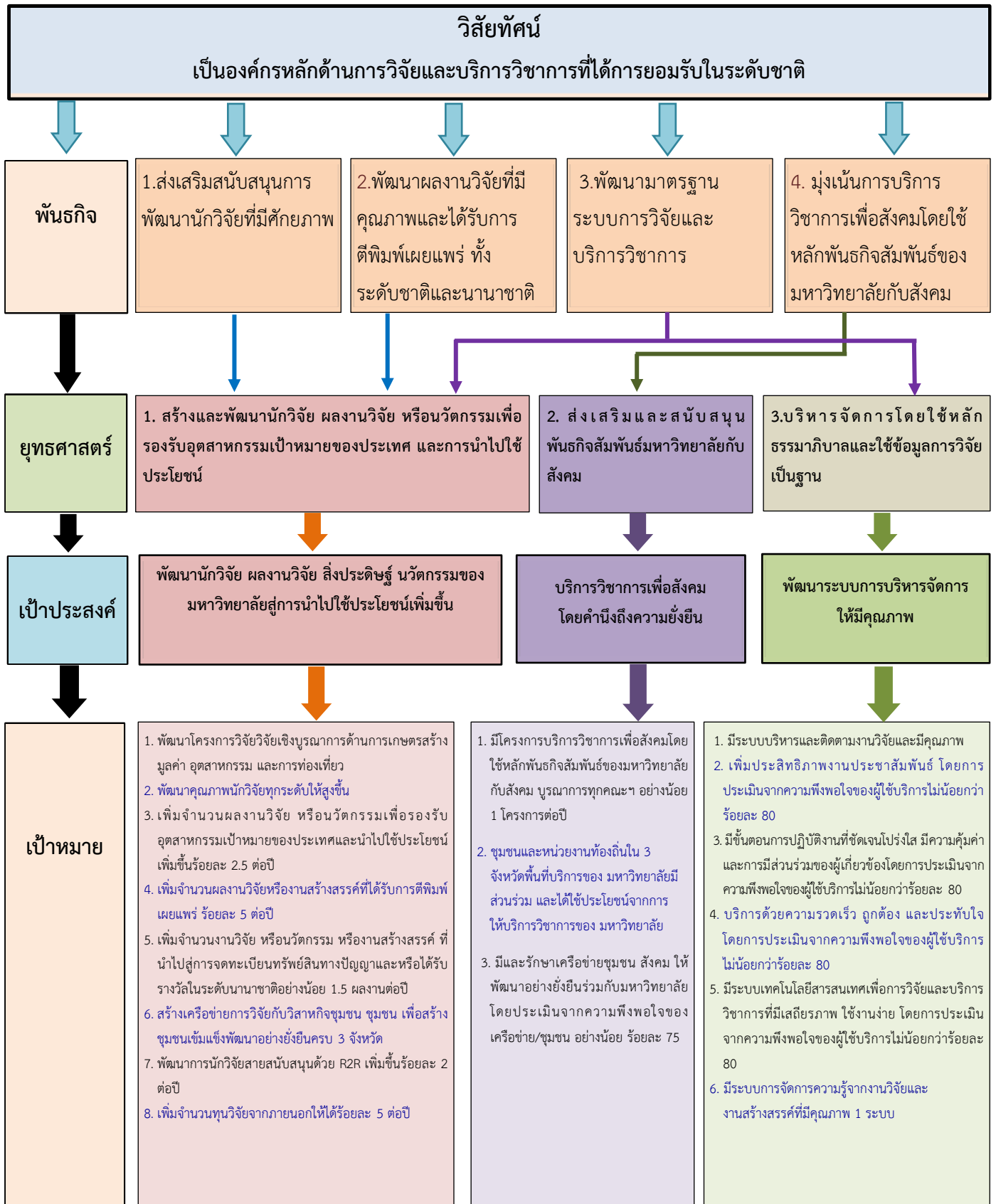

**กรอบยุทธศาสตร์การพัฒนา สถาบันวิจัยและพัฒนา  
มหาวิทยาลัยเทคโนโลยีราชมงคลสุวรรณภูมิ พ.ศ.2562-2566**

<b>วิสัยทัศน์</b>	<b>เป็นองค์กรหลักด้านการวิจัยและบริการวิชาการที่ได้รับการยอมรับในระดับชาติ</b>		
<b>ประเด็นยุทธศาสตร์</b>	1. สร้างและพัฒนานักวิจัย ผลงานวิจัยหรือนวัตกรรมเพื่อรองรับอุตสาหกรรมเป้าหมายของประเทศ และการนำไปใช้ประโยชน์	2. ส่งเสริมและสนับสนุนพันธกิจสัมพันธ์มหาวิทยาลัยกับสังคม	3.บริหารจัดการโดยใช้หลักธรรมาภิบาลและใช้ข้อมูลการวิจัยเป็นฐาน
<b>กลยุทธ์</b>	1. ส่งเสริมทุนวิจัยเชิงบูรณาการ 2. ส่งเสริมสนับสนุนการนำผลงานวิจัยหรือนวัตกรรมและงานสร้างสรรค์ไปเผยแพร่และนำไปใช้ประโยชน์ 3. สร้างความร่วมมือกับเครือข่ายวิชาการ-วิจัย ให้เข้มแข็งและสร้างเสริมสนับสนุนการจัดการประชุม 4. ส่งเสริมงานวิจัยเชิงบูรณาการที่ตอบโจทย์ปัญหาของชุมชน 5. พัฒนานักวิจัยสายสนับสนุนด้วย R2R 6. สนับสนุนการบูรณาการงานวิจัย และรางวัลการตีพิมพ์เผยแพร่ 7. สนับสนุนการสร้างนวัตกรรม และการจัดทรัพย์สินทางปัญญา	1. มุ่งพัฒนาชุมชน ด้วยพันธกิจสัมพันธ์มหาวิทยาลัยกับสังคม 2. ผลักดันให้เกิดพันธกิจสัมพันธ์กับชุมชน และหน่วยงานท้องถิ่นในพื้นที่บริการของมหาวิทยาลัย 3. สร้างและรักษาเครือข่ายบริการวิชาการภายในและภายนอก	1. พัฒนาระบบการติดตามงานที่มีประสิทธิภาพและมีธรรมาภิบาล 2. นำเทคโนโลยีสารสนเทศมาใช้ในการจัดการและการสื่อสาร 3. พัฒนาระบบประชาสัมพันธ์การสื่อสารทั้งภายในและภายนอกองค์กร
<b>โครงการสำคัญ</b>	(1.1) โครงการพัฒนาผลงานวิจัย สู่อการตีพิมพ์เผยแพร่ระดับนานาชาติ (1.2) โครงการศึกษาดูงาน ฝึกอบรม ด้านการวิจัย และการบริหารงานวิจัย (1.3) โครงการผลจากการทำวิจัย สู่อการนำไปใช้ประโยชน์ (1.4) โครงการวารสารวิจัย และคัดสรรคผลงานวิจัย (1.5) โครงการจัดประชุมวิชาการระดับชาติและนานาชาติ ประจำปี (1.6) โครงการศาสตราจารย์อาคันตุกะ(Visiting Professor) (1.7) โครงการโจทย์วิจัยเริ่มต้นจากผู้ใช้ประโยชน์ (1.8) โครงการพัฒนานักวิจัยสายสนับสนุน (R2R) (1.9) โครงการพัฒนาศักยภาพหัวหน้าชุดโครงการวิจัยเชิงบูรณาการ (1.10) โครงการปรับปรุงเงินรางวัลสำหรับการตีพิมพ์ผลงานคุณภาพสูง (1.11) โครงการพัฒนานวัตกรรมเพื่อจดทะเบียนทรัพย์สินทางปัญญาและแข่งขันการประกวด	(2.1) โครงการพัฒนาบุคลากรด้านพันธกิจสัมพันธ์ มหาวิทยาลัยกับสังคม (2.2) โครงการ 1 คณะ 1 ชุมชน ด้วยพันธกิจสัมพันธ์มหาวิทยาลัยกับสังคม (2.3) โครงการสร้างและรักษาเครือข่ายบริการวิชาการและวิจัย (2.4) โครงการหมู่บ้านต้นแบบ ชุมชนต้นแบบ โดยใช้พันธกิจสัมพันธ์ของมหาวิทยาลัยกับสังคมเป็นฐาน	(3.1) โครงการพัฒนาระบบบริหารจัดการความรู้จากงานวิจัยหรืองานสร้างสรรค์ (3.2) โครงการพัฒนาระบบติดตามและประเมินผลโครงการวิจัย (3.3) โครงการจัดตั้งหน่วยสนับสนุนการจดทะเบียนทรัพย์สินทางปัญญา (3.4) โครงการจุลสาร วารสารเพื่อการประชาสัมพันธ์ (3.5) โครงการจัดทำรายงานประจำปี (3.6) โครงการรางวัลนักวิจัยและบริการวิชาการเพื่อสังคมดีเด่น

### ส่วนที่ 3

## แผนการใช้จ่ายงบประมาณ สถาบันวิจัยและพัฒนา ประจำปีงบประมาณ 2565

แผนการใช้จ่ายงบประมาณรายจ่ายประจำปีงบประมาณ พ.ศ. 2565 มหาวิทยาลัยเทคโนโลยีราชมงคลสุวรรณภูมิ  
สถาบันวิจัยและพัฒนา

หน่วย : บาท

ที่	แผนงาน/ผลผลิต/โครงการ/งบรายจ่าย/รายจ่ายที่สำคัญ	จำนวนเงิน	ไตรมาส 1			ไตรมาส 2			ไตรมาส 3			ไตรมาส 4		
			ต.ค. 64	พ.ย. 64	ธ.ค. 64	ม.ค. 65	ก.พ. 65	มี.ค. 65	เม.ย. 65	พ.ค. 65	มิ.ย. 65	ก.ค. 65	ส.ค. 65	ก.ย. 65
	รวมทั้งสิ้น	59,000	2,000	4,000	5,000	6,000	6,000	6,000	7,000	6,000	5,000	5,000	5,000	2,000
1	แผนงานพื้นฐานด้านการพัฒนาและเสริมสร้างศักยภาพ ทรัพยากรมนุษย์	59,000	2,000	4,000	5,000	6,000	6,000	6,000	7,000	6,000	5,000	5,000	5,000	2,000
1.1	ผลผลิต : ผู้สำเร็จการศึกษาด้านวิทยาศาสตร์และเทคโนโลยี	59,000	2,000	4,000	5,000	6,000	6,000	6,000	7,000	6,000	5,000	5,000	5,000	2,000
1.1.1	งบเงินอุดหนุน	59,000	2,000	4,000	5,000	6,000	6,000	6,000	7,000	6,000	5,000	5,000	5,000	2,000
1.1.1.1	ค่าตอบแทน ไร่/สอยและวัสดุ	35,000	-	2,000	3,000	4,000	4,000	4,000	5,000	4,000	3,000	3,000	3,000	-
1.1.1.2	ค่าสาธารณูปโภค	24,000	2,000	2,000	2,000	2,000	2,000	2,000	2,000	2,000	2,000	2,000	2,000	2,000
1)	ค่าโทรศัพท์เคลื่อนที่ผู้บริหาร	24,000	2,000	2,000	2,000	2,000	2,000	2,000	2,000	2,000	2,000	2,000	2,000	2,000

<p>ผู้จัดทำ..... (นางสาวขวัญฤทัย ภาคพิงการณ)</p> <p>ตำแหน่ง : เจ้าหน้าที่บริหารงานทั่วไป วัน/เดือน/ปี : 15 ต.ค. 2564</p>	<p>หัวหน้าหน่วยงาน..... (รองศาสตราจารย์ภัทร วัฒนทรัพย์)</p> <p>ตำแหน่ง : ผู้อำนวยการสถาบันวิจัยและพัฒนา วัน/เดือน/ปี : 15 ต.ค. 2564</p>
 <p>(ผู้ช่วยศาสตราจารย์ไพศาล - นรินทร์วัฒน์) ตำแหน่ง : อธิการบดีมหาวิทยาลัยเทคโนโลยีราชมงคลสุวรรณภูมิ วัน/เดือน/ปี : .....</p>	

แผนการใช้จ่ายงบประมาณรายจ่ายประจำปีงบประมาณ พ.ศ. 2565 มหาวิทยาลัยเทคโนโลยีราชมงคลสุวรรณภูมิ  
สถาบันวิจัยและพัฒนา ศูนย์พัฒนาระบบเครือข่าย ทัศนตรา

หน่วย : บาท

ที่	แผนงาน/ผลผลิต/โครงการ/งบรายจ่าย/รายจ่ายที่สำคัญ	จำนวนเงิน	ไตรมาส 1			ไตรมาส 2			ไตรมาส 3			ไตรมาส 4		
			ต.ค. 64	พ.ย. 64	ธ.ค. 64	ม.ค. 65	ก.พ. 65	มี.ค. 65	เม.ย. 65	พ.ค. 65	มิ.ย. 65	ก.ค. 65	ส.ค. 65	ก.ย. 65
	รวมทั้งสิ้น	59,000	2,000	4,000	5,000	6,000	6,000	6,000	7,000	6,000	6,000	5,000	5,000	2,000
1	แผนงานพื้นฐานด้านการพัฒนาและเสริมสร้างศักยภาพทรัพยากรมนุษย์	59,000	2,000	4,000	5,000	6,000	6,000	6,000	7,000	6,000	6,000	5,000	5,000	2,000
1.1	ผลผลิต : ผู้สำเร็จการศึกษาด้านวิทยาศาสตร์และเทคโนโลยี	59,000	2,000	4,000	5,000	6,000	6,000	6,000	7,000	6,000	6,000	5,000	5,000	2,000
1.1.1	งบเงินอุดหนุน	59,000	2,000	4,000	5,000	6,000	6,000	6,000	7,000	6,000	6,000	5,000	5,000	2,000
1.1.1.1	ค่าตอบแทน วิชาชีพและวัสดุ	35,000	-	2,000	3,000	4,000	4,000	4,000	5,000	4,000	4,000	3,000	3,000	-
1.1.1.2	ค่าสาธารณูปโภค	24,000	2,000	2,000	2,000	2,000	2,000	2,000	2,000	2,000	2,000	2,000	2,000	2,000
1)	ค่าโทรศัพท์เคลื่อนที่ผู้บริหาร	24,000	2,000	2,000	2,000	2,000	2,000	2,000	2,000	2,000	2,000	2,000	2,000	2,000

<p>ผู้จัดทำ..... (นางสาวขวัญฤทัย ภาคพิจารณ์) ตำแหน่ง : เจ้าหน้าที่บริหารงานทั่วไป วัน/เดือน/ปี : 15 ต.ค. 2564</p>	<p>หัวหน้าหน่วยงาน..... (รองศาสตราจารย์ภัทร วจินเทพินทร์) ตำแหน่ง : ผู้อำนวยการสถาบันวิจัยและพัฒนา วัน/เดือน/ปี : 15 ต.ค. 2564</p>
<p>..... (ผู้ช่วยศาสตราจารย์ไศสวดี ไกรนทรวิวัฒน์) ตำแหน่ง : อธิการบดีมหาวิทยาลัยเทคโนโลยีราชมงคลสุวรรณภูมิ วัน/เดือน/ปี : .....</p>	



แผนการใช้จ่ายงบประมาณรายจ่ายจากเงินรายได้ ประจำปีงบประมาณ พ.ศ. 2565 มหาวิทยาลัยเทคโนโลยีราชมงคลสุวรรณภูมิ

สถาบันวิจัยและพัฒนา

หน่วย : บาท

ที่	แผนงาน/ผลผลิต/โครงการ/รายจ่ายที่สำคัญ	จำนวนเงิน	ไตรมาส 1				ไตรมาส 2				ไตรมาส 3				ไตรมาส 4	
			ต.ค. 64	พ.ย. 64	ธ.ค. 64	ม.ค. 65	ก.พ. 65	มี.ค. 65	เม.ย. 65	พ.ค. 65	มิ.ย. 65	ก.ค. 65	ส.ค. 65	ก.ย. 65		
	ภาคปกติ	3,030,200	11,200	201,300	212,100	266,000	368,800	320,700	197,700	384,700	187,300	276,000	543,600	60,800		
	รวมทั้งสิ้น	3,030,200	11,200	201,300	212,100	266,000	368,800	320,700	197,700	384,700	187,300	276,000	543,600	60,800		
1	แผนงานบุคลากรภาครัฐ	134,400	11,200	11,200	11,200	11,200	11,200	11,200	11,200	11,200	11,200	11,200	11,200	11,200		
1.1	รายการบุคลากรภาครัฐ	134,400	11,200	11,200	11,200	11,200	11,200	11,200	11,200	11,200	11,200	11,200	11,200	11,200		
1.1.1	งบบุคลากร	134,400	11,200	11,200	11,200	11,200	11,200	11,200	11,200	11,200	11,200	11,200	11,200	11,200		
1.1.1.1	ค่าตอบแทน ใช้สอยและวัสดุ	134,400	11,200	11,200	11,200	11,200	11,200	11,200	11,200	11,200	11,200	11,200	11,200	11,200		
1) เงินประจำตำแหน่งหัวหน้าสำนักงานคนตรี/สถาบัน/สำนัก		67,200	5,600	5,600	5,600	5,600	5,600	5,600	5,600	5,600	5,600	5,600	5,600	5,600		
2) ค่าตอบแทนรายเดือนตำแหน่งหัวหน้าสำนักงานคนตรี/สถาบัน/สำนัก		67,200	5,600	5,600	5,600	5,600	5,600	5,600	5,600	5,600	5,600	5,600	5,600	5,600		
2	แผนงานพื้นฐานด้านการพัฒนาและเสริมสร้างศักยภาพทรัพยากรมนุษย์	2,895,800	-	190,100	200,900	254,800	357,600	309,500	186,500	373,500	176,100	264,800	532,400	49,600		
2.1	ผลผลิต : ผู้สำเร็จการศึกษาด้านวิทยาศาสตร์และเทคโนโลยี	1,579,000	-	169,300	163,200	36,900	207,600	79,900	27,000	129,100	168,600	71,300	483,000	43,100		
2.1.1	งบบุคลากร	1,579,000	-	169,300	163,200	36,900	207,600	79,900	27,000	129,100	168,600	71,300	483,000	43,100		
2.1.1.1	ค่าตอบแทน ใช้สอยและวัสดุ	205,800	-	29,900	-	29,900	13,200	29,900	-	29,900	-	29,900	-	43,100		
2.1.1.2	เงินอุดหนุนค่าใช้จ่ายพัฒนาคุณภาพการจัดการศึกษา	1,373,200	-	139,400	163,200	7,000	194,400	50,000	27,000	99,200	168,600	41,400	483,000	-		
1) โครงการศาสตราจารย์อัครคุณ (Visiting Professor)		150,000	-	-	-	150,000	-	-	-	-	-	-	-	-		
2) โครงการพัฒนาจิตใจวิจัยเชิงบูรณาการและประเมินผลข้อเสนอ		170,000	-	-	7,000	-	-	50,000	-	-	30,000	-	83,000	-		
3) โครงการติดตามและประเมินผลงานวิจัย		54,000	-	-	-	-	-	-	-	32,400	-	-	-	-		
4) โครงการอบรมความรู้ด้านทรัพย์สินทางปัญญากับงานวิจัย		21,600	-	-	14,400	-	-	-	-	-	-	7,200	-	-		
5) โครงการจัดทำวารสารวิชาการ มทร.สุวรรณภูมิ ฉบับวิทยาศาสตร์และเทคโนโลยี และฉบับมนุษยศาสตร์และสังคมศาสตร์		254,000	-	-	137,000	-	-	-	-	-	117,000	-	-	-		
6) โครงการอบรมมาตรฐานจริยธรรมการวิจัย		61,200	-	-	-	-	-	-	27,000	-	-	-	-	-		
7) โครงการพัฒนาศักยภาพนักวิจัย		77,400	-	39,400	11,800	-	14,400	-	-	11,800	-	-	-	-		
8) โครงการนำเสนอผลงานวิจัยภาคบริหารการเพื่อเผยแพร่ผลงานของมหาวิทยาลัย		185,000	-	100,000	-	-	30,000	-	-	55,000	-	-	-	-		
9) โครงการประชุมวิชาการนานาชาติ มหาวิทยาลัยเทคโนโลยีราชมงคลสุวรรณภูมิ ครั้งที่ 2		400,000	-	-	-	-	-	-	-	-	-	-	-	-		

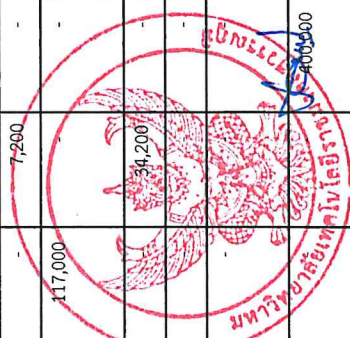

แผนการใช้จ่ายงบประมาณรายจ่ายจากเงินรายได้ ประจำปีงบประมาณ พ.ศ. 2565 มหาวิทยาลัยเทคโนโลยีราชมงคลสุวรรณภูมิ

สถาบันวิจัยและพัฒนา

หน่วย : บาท

ที่	แผนงาน/ผลผลิต/โครงการ/งบรายจ่าย/รายจ่ายที่สำคัญ	จำนวนเงิน	ไตรมาส 1			ไตรมาส 2			ไตรมาส 3			ไตรมาส 4		
			ต.ค. 64	พ.ย. 64	ธ.ค. 64	ม.ค. 65	ก.พ. 65	มี.ค. 65	เม.ย. 65	พ.ค. 65	มิ.ย. 65	ก.ค. 65	ส.ค. 65	ก.ย. 65
2.2	ผลผลิต : ผลงาบริการให้บริการวิชาการ	1,316,800	-	20,800	37,700	217,900	150,000	229,600	159,500	244,400	7,500	193,500	49,400	6,500
2.2.1	งบเงินอุดหนุน	1,316,800	-	20,800	37,700	217,900	150,000	229,600	159,500	244,400	7,500	193,500	49,400	6,500
2.2.1.1	เงินอุดหนุนค่าใช้จ่ายโครงการบริการวิชาการ	1,316,800	-	20,800	37,700	217,900	150,000	229,600	159,500	244,400	7,500	193,500	49,400	6,500
	1) โครงการพัฒนาศักยภาพบุคลากรจัดทำข้อเสนอโครงการบริการวิชาการเพื่อสอดรับกับแผนงานจากแหล่งทุนภายนอก	133,800	-	-	-	43,200	-	34,600	-	18,000	7,500	-	29,600	900
	2) โครงการความร่วมมือทางวิชาการโครงการพัฒนาอาชีพอย่างยั่งยืนในพระราชดำริ สมเด็จพระกนิษฐาธิราชเจ้า กรมสมเด็จพระเทพรัตนราชสุดาฯ สยามบรมราชกุมารี	162,500	-	-	26,900	-	11,600	40,000	40,000	-	-	-	4,000	-
	3) โครงการบริการวิชาการแก่สังคมด้านการซ่อมแซมบำรุงรักษาเครื่องมือและเครื่องจักรกลการเกษตรร่วมกับมูลนิธิพระดาบส	800,000	-	5,600	-	122,900	118,400	115,000	119,500	-	-	193,500	-	5,600
	4) โครงการพัฒนาเศรษฐกิจฐานรากให้เกิดรายได้กับชุมชน โดยการพัฒนาเป็นแหล่งท่องเที่ยววนวิถี	149,000	-	15,200	-	51,800	-	40,000	-	42,000	-	-	-	-
	5) โครงการงบประมาณเพาะวิสาหกิจเพื่อสร้างผู้ประกอบการ start up company	71,500	-	-	10,800	-	20,000	-	24,900	-	-	15,800	-	-

<p>ผู้จัดทำ..... (นางสาวขวัญฤทัย ภาคพิงการณ)</p> <p>ตำแหน่ง : เจ้าหน้าที่บริหารงานทั่วไป 15 ต.ค. 2564</p> <p>วัน/เดือน/ปี : 15 ต.ค. 2564</p>	<p>หัวหน้าหน่วยงาน..... (รองศาสตราจารย์ภัทร วัฒนเทพินทร์)</p> <p>ตำแหน่ง : ผู้อำนวยการสถาบันวิจัยและพัฒนา 15 ต.ค. 2564</p> <p>วัน/เดือน/ปี : 15 ต.ค. 2564</p>	<p>..... (ผู้ช่วยศาสตราจารย์พลากร บุรินทร์รัตน์)</p> <p>ตำแหน่ง : อธิการบดีมหาวิทยาลัยเทคโนโลยีราชมงคลสุวรรณภูมิ</p> <p>วัน/เดือน/ปี : 15 ต.ค. 2564</p>
--	---	---

แผนการใช้จ่ายงบประมาณรายจ่ายจากเงินรายได้ ประจำปีงบประมาณ พ.ศ. 2565 มหาวิทยาลัยเทคโนโลยีราชมงคลสุวรรณภูมิ

สถาบันวิจัยและพัฒนา ศูนย์พระนครศรีอยุธยา ทัศนรา

หน่วย : บาท

ที่	แผนงาน/ผลิต/โครงการ/งบรายจ่าย/รายจ่ายที่สำคัญ	จำนวนเงิน	ไตรมาส 1			ไตรมาส 2			ไตรมาส 3			ไตรมาส 4		
			ต.ค. 64	พ.ย. 64	ธ.ค. 64	ม.ค. 65	ก.พ. 65	มี.ค. 65	เม.ย. 65	พ.ค. 65	มิ.ย. 65	ก.ค. 65	ส.ค. 65	ก.ย. 65
	ภาคปกติ	3,030,200	11,200	201,300	212,100	266,000	368,800	320,700	197,700	384,700	187,300	276,000	543,600	60,800
	รวมทั้งสิ้น	3,030,200	11,200	201,300	212,100	266,000	368,800	320,700	197,700	384,700	187,300	276,000	543,600	60,800
1	แผนงานบุคลากรภาครัฐ	134,400	11,200	11,200	11,200	11,200	11,200	11,200	11,200	11,200	11,200	11,200	11,200	11,200
1.1	รายการบุคลากรภาครัฐ	134,400	11,200	11,200	11,200	11,200	11,200	11,200	11,200	11,200	11,200	11,200	11,200	11,200
1.1.1	เงินเดือน	134,400	11,200	11,200	11,200	11,200	11,200	11,200	11,200	11,200	11,200	11,200	11,200	11,200
1.1.1.1	ค่าตอบแทน ใช้สอยและวัสดุ	134,400	11,200	11,200	11,200	11,200	11,200	11,200	11,200	11,200	11,200	11,200	11,200	11,200
	1) เงินประจำตำแหน่งหัวหน้าสำนักงานคนตมดี/สถาบัน/สำนัก	67,200	5,600	5,600	5,600	5,600	5,600	5,600	5,600	5,600	5,600	5,600	5,600	5,600
	2) ค่าตอบแทนรายเดือนตำแหน่งหัวหน้าสำนักงานคนตมดี/สถาบัน/สำนัก	67,200	5,600	5,600	5,600	5,600	5,600	5,600	5,600	5,600	5,600	5,600	5,600	5,600
2	แผนงานพื้นฐานด้านการพัฒนาและเสริมสร้างศักยภาพทรัพยากรมนุษย์	2,895,800	-	190,100	200,900	254,800	357,600	309,500	186,500	373,500	176,100	264,800	532,400	49,600
2.1	ผลิต : ผู้สำเร็จการศึกษาด้านวิทยาศาสตร์และเทคโนโลยี	1,579,000	-	169,300	163,200	36,900	207,600	79,900	27,000	129,100	168,600	71,300	483,000	43,100
2.1.1	เงินเดือน	1,579,000	-	169,300	163,200	36,900	207,600	79,900	27,000	129,100	168,600	71,300	483,000	43,100
2.1.1.1	ค่าตอบแทน ใช้สอยและวัสดุ	205,800	-	29,900	-	29,900	13,200	29,900	-	29,900	-	29,900	-	43,100
2.1.1.2	เงินเดือนทุนค่าใช้จ่ายพัฒนาคุณภาพการจัดการศึกษา	1,373,200	-	139,400	163,200	7,000	194,400	50,000	27,000	99,200	168,600	41,400	483,000	-
	1) โครงการศาสตราจารย์อัครนฤๅ (Visiting Professor)	150,000	-	-	-	150,000	-	-	-	-	-	-	-	-
	2) โครงการพัฒนาจิตใจวิจัยเชิงบูรณาการและประเมินผลข้อเสนอ	170,000	-	-	-	7,000	-	50,000	-	-	30,000	-	83,000	-
	3) โครงการติดตามประเมินผลงานวิจัย	54,000	-	-	-	-	-	-	-	32,400	21,600	-	-	-
	4) โครงการอบรมความรู้ด้านทรัพย์สินทางปัญญากับงานวิจัย	21,600	-	-	14,400	-	-	-	-	-	-	7,200	-	-
	5) โครงการจัดท้าวสารวิชาการ มทสร.สุวรรณภูมิ ฉบับวิทยาศาสตร์และเทคโนโลยี และฉบับมนุษยศาสตร์และสังคมศาสตร์	254,000	-	-	137,000	-	-	-	-	-	117,000	-	-	-
	6) โครงการอบรมมาตรฐานจริยธรรมการวิจัย	61,200	-	-	-	-	-	-	27,000	-	-	34,200	-	-
	7) โครงการพัฒนาศักยภาพนักวิจัย	77,400	-	39,400	11,800	-	14,400	-	-	11,800	-	-	-	-
	8) โครงการนำเสนอผลงานวิจัยภาคบริหารการเพื่อเผยแพร่ผลงานของมหาวิทยาลัย	185,000	-	100,000	-	-	30,000	-	-	55,000	-	-	-	-
	9) โครงการประชุมวิชาการนานาชาติ มหาวิทยาลัยเทคโนโลยีราชมงคลสุวรรณภูมิ ครั้งที่ 2	400,000	-	-	-	-	-	-	-	-	-	-	400,000	-

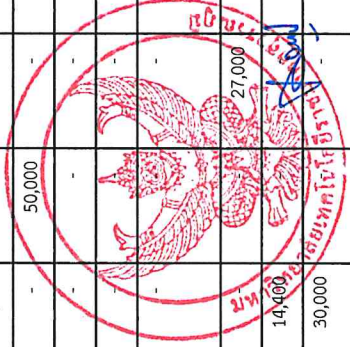

แผนการใช้จ่ายงบประมาณรายจ่ายจากเงินรายได้ ประจำปีงบประมาณ พ.ศ. 2565 มหาวิทยาลัยเทคโนโลยีราชมงคลสุวรรณภูมิ

สถาบันวิจัยและพัฒนา ศูนย์พระนครศรีอยุธยา ทัศนตรา

หน่วย : บาท

ที่	แผนงาน/ผลผลิต/โครงการ/งบรายจ่าย/รายจ่ายที่สำคัญ	จำนวนเงิน	ไตรมาส 1			ไตรมาส 2			ไตรมาส 3			ไตรมาส 4			
			ต.ค. 64	พ.ย. 64	ธ.ค. 64	ม.ค. 65	ก.พ. 65	มี.ค. 65	เม.ย. 65	พ.ค. 65	มิ.ย. 65	ก.ค. 65	ส.ค. 65	ก.ย. 65	
2.2	ผลผลิต : ผลงาผลการให้บริการวิชาการ	1,316,800	-	20,800	37,700	217,900	150,000	229,600	159,500	244,400	7,500	193,500	49,400	6,500	
2.2.1	งบเงินอุดหนุน	1,316,800	-	20,800	37,700	217,900	150,000	229,600	159,500	244,400	7,500	193,500	49,400	6,500	
2.2.1.1	เงินอุดหนุนค่าใช้จ่ายโครงการบริการวิชาการ	1,316,800	-	20,800	37,700	217,900	150,000	229,600	159,500	244,400	7,500	193,500	49,400	6,500	
	1) โครงการพัฒนาศักยภาพบุคลากรจัดทำข้อเสนอโครงการบริการวิชาการเพื่อสอดรับกับภารกิจสนับสนุนงบประมาณแหล่งทุนภายนอก	133,800	-	-	-	43,200	-	34,600	-	-	18,000	-	-	29,600	900
	2) โครงการความร่วมมือทางวิชาการโครงการพัฒนาอาชีพอย่างยั่งยืนในพระราชดำริ สมเด็จพระกนิษฐาธิราชเจ้า กรมสมเด็จพระเทพรัตนราชสุดาฯ สยามบรมราชกุมารี	162,500	-	-	26,900	-	11,600	40,000	40,000	-	-	-	4,000	-	-
	3) โครงการบริการวิชาการแก่สังคมด้านการซ่อมแซมบำรุงรักษาเครื่องมือและเครื่องจักรกลการเกษตรร่วมกับมูลนิธิพระดาบส	800,000	-	5,600	-	122,900	118,400	115,000	119,500	-	-	193,500	-	-	5,600
	4) โครงการพัฒนาเศรษฐกิจฐานรากให้เกิดรายได้กับชุมชน โดยการพัฒนาเป็นแหล่งท่องเที่ยววนวิถี	149,000	-	15,200	-	51,800	-	40,000	-	-	-	-	-	-	-
	5) โครงการงบประมาณเพาะวิสาหกิจเพื่อสร้างผู้ประกอบการ start up company	71,500	-	-	10,800	-	20,000	-	-	-	-	15,800	-	-	-

<p>ผู้จัดทำ..... (นางสาวขวัญฤทัย ภาคพิจารณ)</p> <p>ตำแหน่ง : เจ้าหน้าที่บริหารงานทั่วไป</p> <p>วัน/เดือน/ปี : .....15.....ต.ค.....2564.....</p>	<p>หัวหน้าหน่วยงาน..... (รองศาสตราจารย์ภัทร วัฒนพิพนทร์)</p> <p>ตำแหน่ง : ผู้อำนวยการสถาบันวิจัยและพัฒนา</p> <p>วัน/เดือน/ปี : .....15.....ต.ค.....2564.....</p>	<p>..... (ผู้ช่วยศาสตราจารย์ไพศกร บูรินทร์วัฒนา)</p> <p>ตำแหน่ง : อธิการบดีมหาวิทยาลัยเทคโนโลยีราชมงคลสุวรรณภูมิ</p> <p>วัน/เดือน/ปี : .....</p>
---	--	--

งบประมาณรายจ่ายประจำปีงบประมาณ พ.ศ. 2565 มหาวิทยาลัยเทคโนโลยีราชมงคลสุวรรณภูมิ  
สถาบันวิจัยและพัฒนา

หน่วย : บาท

ที่	แผนงาน/ผลผลิต/โครงการ/งบรายจ่าย/รายการที่สำคัญ	จำนวนเงิน
	รวมทั้งสิ้น	59,000
1	แผนงานพื้นฐานด้านการพัฒนาและเสริมสร้างศักยภาพทรัพยากรมนุษย์	59,000
1.1	ผลผลิต : ผู้สำเร็จการศึกษาด้านวิทยาศาสตร์และเทคโนโลยี	59,000
1.1.1	งบเงินอุดหนุน	59,000
1.1.1.1	ค่าตอบแทน ใช้น้อยและวัสดุ	35,000
1.1.1.2	ค่าสาธารณูปโภค	24,000
1)	ค่าโทรศัพท์เคลื่อนที่ผู้บริหาร	24,000



งบประมาณรายจ่ายจากเงินรายได้ ประจำปีงบประมาณ พ.ศ. 2565 มหาวิทยาลัยเทคโนโลยีราชมงคลสุวรรณภูมิ

สถาบันวิจัยและพัฒนา

หน่วย : บาท

ที่	แผนงาน/ผลผลิต/โครงการ/งบรายจ่าย/รายจ่ายที่สำคัญ	งบประมาณเงินรายได้		
		ปกติ	สมทบ	รวม
	รวมทั้งสิ้น	3,030,200	-	3,030,200
1	แผนงานบุคลากรภาครัฐ	134,400	-	134,400
1.1	รายการบุคลากรภาครัฐ	134,400	-	134,400
1.1.1	งบดำเนินงาน	134,400	-	134,400
1.1.1.1	ค่าตอบแทน ใช้สอยและวัสดุ	134,400	-	134,400
1)	เงินประจำตำแหน่งหัวหน้าสำนักงานคณบดี/สถาบัน/สำนัก	67,200	-	67,200
2)	ค่าตอบแทนรายเดือนตำแหน่งหัวหน้าสำนักงานคณบดี/สถาบัน/สำนัก	67,200	-	67,200
2	แผนงานพื้นฐานด้านการพัฒนาและเสริมสร้างศักยภาพ ทรัพยากรมนุษย์	2,895,800	-	2,895,800
2.1	ผลผลิต : ผู้สำเร็จการศึกษาด้านวิทยาศาสตร์และเทคโนโลยี	1,579,000	-	1,579,000
2.1.1	งบเงินอุดหนุน	1,579,000	-	1,579,000
2.1.1.1	ค่าตอบแทน ใช้สอยและวัสดุ	205,800	-	205,800
2.1.1.2	เงินอุดหนุนค่าใช้จ่ายพัฒนาคุณภาพการจัดการศึกษา	1,373,200	-	1,373,200
1)	โครงการศาสตราจารย์อาคันตุกะ (Visiting Professor)	150,000	-	150,000
2)	โครงการพัฒนาวิทยวิจัยเชิงบูรณาการและประเมินผลข้อเสนอ	170,000	-	170,000
3)	โครงการติดตามและประเมินผลงานวิจัย	54,000	-	54,000
4)	โครงการอบรมความรู้ด้านทรัพย์สินทางปัญญากับงานวิจัย	21,600	-	21,600
5)	โครงการจัดทำวารสารวิชาการ มทร.สุวรรณภูมิ ฉบับวิทยาศาสตร์ และเทคโนโลยี และฉบับมนุษยศาสตร์และสังคมศาสตร์	254,000	-	254,000
6)	โครงการอบรมมาตรฐานจริยธรรมการวิจัย	61,200	-	61,200
7)	โครงการพัฒนาศักยภาพนักวิจัย	77,400	-	77,400
8)	โครงการนำเสนอผลงานวิจัยภาคนิทรรศการเพื่อเผยแพร่ผลงาน ของมหาวิทยาลัย	185,000	-	185,000
9)	โครงการประชุมวิชาการนานาชาติ มหาวิทยาลัยเทคโนโลยี ราชมงคลสุวรรณภูมิ ครั้งที่ 2	400,000	-	400,000

งบประมาณรายจ่ายจากเงินรายได้ ประจำปีงบประมาณ พ.ศ. 2565 มหาวิทยาลัยเทคโนโลยีราชมงคลสุวรรณภูมิ

สถาบันวิจัยและพัฒนา

หน่วย : บาท

ที่	แผนงาน/ผลผลิต/โครงการ/งบรายจ่าย/รายจ่ายที่สำคัญ	งบประมาณเงินรายได้		
		ปกติ	สมทบ	รวม
2.2	ผลผลิต : ผลงานการให้บริการวิชาการ	1,316,800	-	1,316,800
2.2.1	งบเงินอุดหนุน	1,316,800	-	1,316,800
2.2.1.1	เงินอุดหนุนค่าใช้จ่ายโครงการบริการวิชาการ	1,316,800	-	1,316,800
1)	โครงการพัฒนาศักยภาพบุคลากรจัดทำข้อเสนอโครงการบริการวิชาการเพื่อสอดรับการสนับสนุนงบประมาณจากแหล่งทุนภายนอก	133,800	-	133,800
2)	โครงการความร่วมมือทางวิชาการโครงการพัฒนาอาชีพอย่างยั่งยืนในพระราชดำริ สมเด็จพระกนิษฐาธิราชเจ้า กรมสมเด็จพระเทพรัตนราชสุดาฯ สยามบรมราชกุมารี	162,500	-	162,500
3)	โครงการบริการวิชาการแก่สังคมด้านการซ่อมแซมบำรุงรักษาเครื่องมือและเครื่องจักรกลการเกษตรร่วมกับมูลนิธิพระดาบส	800,000	-	800,000
4)	โครงการพัฒนาเศรษฐกิจฐานรากให้เกิดรายได้กับชุมชน โดยการพัฒนาเป็นแหล่งท่องเที่ยววนวัฒนวิถึ	149,000	-	149,000
5)	โครงการบ่มเพาะวิสาหกิจเพื่อสร้างผู้ประกอบการ start up company	71,500	-	71,500



ส่วนที่ 4

## แผนปฏิบัติการประจำปี 2565 สถาบันวิจัยและพัฒนา

































## ส่วนที่ 5

ความเชื่อมโยงประเด็นยุทธศาสตร์ เป้าประสงค์ กลยุทธ์ ตัวชี้วัด  
ค่าเป้าหมาย โครงการที่สำคัญภายใต้แผนพัฒนา สถาบันวิจัยและพัฒนา

ความเชื่อมโยงประเด็นยุทธศาสตร์ เป้าประสงค์ กลยุทธ์ ตัวชี้วัด ค่าเป้าหมาย โครงการที่สำคัญภายใต้แผนพัฒนา สถาบันวิจัยและพัฒนา พ.ศ. 2562-2566

วิสัยทัศน์ " เป็นองค์กรหลักด้านการวิจัยและบริการวิชาการที่ได้รับการยอมรับในระดับชาติ "

ประเด็นยุทธศาสตร์	เป้าประสงค์	ตัวชี้วัดเชิงยุทธศาสตร์	ค่าเป้าหมาย					กลยุทธ์	ตัวชี้วัดกลยุทธ์	ค่าเป้าหมาย					โครงการที่สำคัญ
			2562	2563	2564	2565	2566			2562	2563	2564	2565	2566	
1. สร้างและพัฒนานักวิจัย ผลงานวิจัย หรือ นวัตกรรมเพื่อรองรับอุตสาหกรรมเป้าหมายของประเทศ และการนำไปใช้ประโยชน์	1.พัฒนานักวิจัย ผลงานวิจัย สิ่งประดิษฐ์ นวัตกรรม ของมหาวิทยาลัยสู่ การนำไปใช้ประโยชน์ เพิ่มขึ้น	ตัวชี้วัดที่ 1.1 จำนวน ผลงานสิ่งประดิษฐ์ วิจัย และนวัตกรรม ที่ นำไปใช้ประโยชน์ (สอดคล้องตัวชี้วัดเชิงยุทธศาสตร์ 2.1)	2	6	10	14	18	1.1 ส่งเสริมทุนวิจัยเชิงบูรณาการ	ตัวชี้วัดที่ 1.จำนวน ผลงานวิจัยที่ได้รับการตีพิมพ์ เผยแพร่ (สอดคล้องตัวชี้วัด มทรส.ที่ 2.2.1)	30	30	30	30	30	1.1 โครงการพัฒนาผลงานวิจัยสู่การตีพิมพ์เผยแพร่ระดับนานาชาติ
								1.2 ส่งเสริมสนับสนุนการนำผลงานวิจัย หรือนวัตกรรมและงานสร้างสรรค์ไปเผยแพร่และนำไปใช้ประโยชน์ (สอดคล้องกลยุทธ์ มทรส.ที่ 2.2)	ตัวชี้วัดที่ 2. ร้อยละของ อาจารย์ประจำและนักวิจัยประจำที่ได้รับการพัฒนา	20	20	20	20	20	1.2 โครงการศึกษาดูงานฝึกอบรม ด้านการวิจัย และการบริหารงานวิจัย
								1.3 สร้างความร่วมมือกับเครือข่ายวิชาการ-วิจัย ให้เข้มแข็งและสร้างเสริมสนับสนุนการจัดการประชุม	ตัวชี้วัดที่ 3. จำนวน ผลงานวิจัยที่นำไปใช้ประโยชน์ (สอดคล้องตัวชี้วัด มทรส.ที่ 2.2.1)	2	6	10	14	18	1.3 โครงการผลจากการทำวิจัยสู่การนำไปใช้ประโยชน์
								ตัวชี้วัดที่ 4.จำนวนวารสารวิชาการ	2 (ต้นฉบับ)	2 (ต้นฉบับ)	2 (ต้นฉบับ)	2 (ต้นฉบับ)	2 (ต้นฉบับ)	1.4 โครงการวารสารวิจัย และ คัดสรรคผลงานวิจัย	



ความเชื่อมโยงประเด็นยุทธศาสตร์ เป้าประสงค์ กลยุทธ์ ตัวชี้วัด ค่าเป้าหมาย โครงการที่สำคัญภายใต้แผนพัฒนา สถาบันวิจัยและพัฒนา พ.ศ. 2562-2566

วิสัยทัศน์ " เป็นองค์กรหลักด้านการวิจัยและบริการวิชาการที่ได้รับการยอมรับในระดับชาติ "

ประเด็นยุทธศาสตร์	เป้าประสงค์	ตัวชี้วัดเชิงยุทธศาสตร์	ค่าเป้าหมาย					กลยุทธ์	ตัวชี้วัดกลยุทธ์	ค่าเป้าหมาย					โครงการที่สำคัญ
			2562	2563	2564	2565	2566			2562	2563	2564	2565	2566	
									ตัวชี้วัดที่ 5.จำนวนครั้งการเข้าร่วมนำเสนอผลงานภาคนิทรรศการเพื่อเผยแพร่ผลงานวิจัย	3	3	3	3	3	1.5 โครงการจัดประชุมวิชาการระดับชาติ และนานาชาติประจำปี
									ตัวชี้วัดที่ 6.จำนวนครั้งการจัดประชุมวิชาการ/Work Shop	1	1	1	1	1	1.6 โครงการศาสตราจารย์อาคันตุกะ (Visiting Professor)
							1.4 ส่งเสริมงานวิจัยเชิงบูรณาการที่ตอบโจทย์ปัญหาของชุมชน (สอดคล้องกลยุทธ์ มทร.ส.ที่ 2.2)		ตัวชี้วัดที่ 7. จำนวนโครงการวิจัยเชิงบูรณาการ	1	1	1	1	1	1.7 โครงการโจทย์วิจัยเริ่มต้นจากผู้ใช้ประโยชน์
							1.5 พัฒนานักวิจัยสายสนับสนุนด้วย R2R		ตัวชี้วัดที่ 8.จำนวนนักวิจัยสายสนับสนุนที่ได้รับทุนสนับสนุนวิจัย	10	15	20	25	30	1.8 โครงการพัฒนานักวิจัยสายสนับสนุน (R2R)
							1.6 สนับสนุนการบูรณาการงานวิจัย และรางวัลการตีพิมพ์เผยแพร่ (สอดคล้องกลยุทธ์ มทร.ส.ที่ 2.1)		ตัวชี้วัดที่ 9.จำนวนศูนย์วิจัยมาตรฐานเฉพาะทาง (สอดคล้องตัวชี้วัด มทร.ส.ที่ 2.1.1)	-	-	-	1	-	1.9 โครงการพัฒนาศักยภาพหัวหน้าชุดโครงการวิจัยเชิงบูรณาการ 1.10 โครงการปรับปรุงเงินรางวัลสำหรับการตีพิมพ์ผลงานคุณภาพสูง
							1.7 สนับสนุนการสร้างนวัตกรรม และการจดทรัพย์สินทางปัญญา (สอดคล้องกลยุทธ์ มทร.ส.ที่ 2.1)		ตัวชี้วัดที่ 10.จำนวนสิทธิบัตร/อนุสิทธิบัตร (สอดคล้องตัวชี้วัด มทร.ส.ที่ 2.1.1)	-	1	2	3	4	1.11 โครงการพัฒนานวัตกรรมเพื่อจดทะเบียนทรัพย์สินทางปัญญาและแข่งขันการประกวด

ความเชื่อมโยงประเด็นยุทธศาสตร์ เป้าประสงค์ กลยุทธ์ ตัวชี้วัด ค่าเป้าหมาย โครงการที่สำคัญภายใต้แผนพัฒนา สถาบันวิจัยและพัฒนา พ.ศ. 2562-2566

วิสัยทัศน์ " เป็นองค์กรหลักด้านการวิจัยและบริการวิชาการที่ได้รับการยอมรับในระดับชาติ "

ประเด็นยุทธศาสตร์	เป้าประสงค์	ตัวชี้วัดเชิงยุทธศาสตร์	ค่าเป้าหมาย					กลยุทธ์	ตัวชี้วัดกลยุทธ์	ค่าเป้าหมาย					โครงการที่สำคัญ
			2562	2563	2564	2565	2566			2562	2563	2564	2565	2566	
2. ส่งเสริมและสนับสนุนพันธกิจสัมพันธ์มหาวิทยาลัยกับสังคม	2. บริการวิชาการเพื่อสังคมโดยคำนึงถึงความยั่งยืน	ตัวชี้วัด 2.1 จำนวนโครงการบริการวิชาการเพื่อสังคมโดยใช้หลักพันธกิจสัมพันธ์ของมหาวิทยาลัยกับสังคม (สอดคล้องตัวชี้วัด มทร.ส.ที่ 2.2 และ 2.3)	1	1	1	1	1	2.1 มุ่งพัฒนาชุมชน ด้วยพันธกิจสัมพันธ์ มหาวิทยาลัยกับสังคม (สอดคล้องกลยุทธ์ มทร.ส.ที่ 2.2)	ตัวชี้วัดที่ 11.จำนวนโครงการพัฒนาชุมชน ด้วยพันธกิจสัมพันธ์ มหาวิทยาลัยกับสังคม	1	1	1	1	1	1. โครงการพัฒนาบุคลากรด้านพันธกิจสัมพันธ์ มหาวิทยาลัยกับสังคม
								2.2 ผลักดันให้เกิด พันธกิจสัมพันธ์กับชุมชน และหน่วยงานท้องถิ่นในพื้นที่บริการของมหาวิทยาลัย	ตัวชี้วัดที่ 12.จำนวนหน่วยงาน/ชุมชน ที่เป็นเครือข่ายความร่วมมือด้านพันธกิจสัมพันธ์กับมหาวิทยาลัย (สอดคล้องตัวชี้วัด มทร.ส.ที่ 2.2.2)	6	6	6	6	6	2. โครงการ 1 คณะฯ 1 ชุมชน ด้วยพันธกิจสัมพันธ์ มหาวิทยาลัยกับสังคม
								2.3 สร้างและรักษาเครือข่ายบริการวิชาการภายในและภายนอก (สอดคล้องกลยุทธ์ มทร.ส.ที่ 2.2)	ตัวชี้วัดที่ 13.ระดับความพึงพอใจของเครือข่ายงานบริการวิชาการ	3.85	3.90	3.95	4.00	4.50	3. โครงการสร้างและรักษาเครือข่ายบริการวิชาการและวิจัย
														4. โครงการหมู่บ้านต้นแบบชุมชนต้นแบบโดยใช้พันธกิจสัมพันธ์ของมหาวิทยาลัยกับสังคมเป็นฐาน	

ความเชื่อมโยงประเด็นยุทธศาสตร์ เป้าประสงค์ กลยุทธ์ ตัวชี้วัด ค่าเป้าหมาย โครงการที่สำคัญภายใต้แผนพัฒนา สถาบันวิจัยและพัฒนา พ.ศ. 2562-2566

วิสัยทัศน์ " เป็นองค์กรหลักด้านการวิจัยและบริการวิชาการที่ได้รับการยอมรับในระดับชาติ "

ประเด็นยุทธศาสตร์	เป้าประสงค์	ตัวชี้วัดเชิงยุทธศาสตร์	ค่าเป้าหมาย					กลยุทธ์	ตัวชี้วัดกลยุทธ์	ค่าเป้าหมาย					โครงการที่สำคัญ
			2562	2563	2564	2565	2566			2562	2563	2564	2565	2566	
3.บริหารจัดการโดยใช้หลักธรรมาภิบาลและใช้ข้อมูลการวิจัยเป็นฐาน	3. พัฒนาระบบการบริหารจัดการให้มีคุณภาพ	ตัวชี้วัด 3.1 ร้อยละการบรรลุเป้าหมายตามตัวบ่งชี้ในแผนยุทธศาสตร์การพัฒน						3.1พัฒนาระบบการติดตามงานที่มีประสิทธิภาพและมีธรรมาภิบาล	ตัวชี้วัดที่ 14.ระดับการประเมินจากความพึงพอใจของผู้ใช้บริการ	3.70	3.75	3.80	3.85	4.00	1. โครงการพัฒนาระบบบริหารจัดการความรู้จากงานวิจัยหรืองานสร้างสรรค์
								3.2 นำเทคโนโลยีสารสนเทศมาใช้ในการจัดการและการสื่อสาร	ตัวชี้วัดที่ 15.จำนวนระบบฐานข้อมูลบริหารจัดการงานวิจัยที่ได้รับการพัฒนาปรับปรุง (สอดคล้องตัวชี้วัดมทรส.ที่ 3.1.4)	-	-	1	-	-	2. โครงการพัฒนาระบบติดตามและประเมินผลโครงการวิจัย
								3.3 พัฒนาระบบประชาสัมพันธ์ การสื่อสารทั้งภายในและภายนอกองค์กร	ตัวชี้วัดที่ 16.ร้อยละของความสำเร็จของผลการดำเนินงานโครงการ	80	80	80	80	80	3. โครงการจัดตั้งหน่วยสนับสนุนการจดทะเบียนทรัพย์สินทางปัญญา 4. โครงการจูลสาร วารสารเพื่อการประชาสัมพันธ์ 5. โครงการจัดทำรายงานประจำปี 6. โครงการรางวัลนักวิจัยและบริการวิชาการเพื่อสังคมดีเด่น



Science  
Technology

**RDI**  
**RUS**

Support

Develop