



แผนปฏิบัติการประจำปี งบประมาณ 2564

สถาบันวิจัยและพัฒนา
มหาวิทยาลัยเทคโนโลยีราชมงคลสุวรรณภูมิ

จัดทำโดย งานบริหารและพัฒนาระบบ สถาบันวิจัยและพัฒนา



แผนปฏิบัติการประจำปี งบประมาณ 2564

สถาบันวิจัยและพัฒนา
มหาวิทยาลัยเทคโนโลยีราชมงคลสุวรรณภูมิ

คำนำ

สถาบันวิจัยและพัฒนา มหาวิทยาลัยเทคโนโลยีราชมงคลสุวรรณภูมิ เป็นหน่วยงานสนับสนุนของมหาวิทยาลัย ที่ดูแลและสนับสนุนเพื่อสร้างองค์ความรู้ใหม่ โครงการวิจัย สิ่งประดิษฐ์และนวัตกรรม รวมทั้งให้บริการทางวิชาการแก่สังคม

แผนปฏิบัติราชการประจำปี พ.ศ. 2564 ของมหาวิทยาลัยเทคโนโลยีราชมงคลสุวรรณภูมิ ฉบับนี้ จัดทำขึ้นเพื่อเป็นกรอบแนวทางการดำเนินงานและติดตามผลการปฏิบัติราชการของสถาบันวิจัยและพัฒนา จึงหวังเป็นอย่างยิ่งว่า แผนปฏิบัติราชการประจำปี พ.ศ. 2564 ของสถาบันวิจัยและพัฒนาเล่มนี้ จะช่วยส่งเสริมความเข้าใจเกี่ยวกับทิศทางการดำเนินงานและการพัฒนางานของสถาบัน และเป็นแนวทางให้บุคลากรที่เกี่ยวข้องกับงานวิจัยและงานบริการทางวิชาการแก่สังคมของมหาวิทยาลัย ใช้เป็นเครื่องมือสำหรับแปลงแผนสู่การปฏิบัติที่ชัดเจน เป็นไปในทิศทางสู่เป้าหมายความสำเร็จทำให้การทำงานของสถาบันวิจัยและพัฒนาบรรลุเป้าหมาย

งานบริหารและพัฒนาระบบ สถาบันวิจัยและพัฒนา
มหาวิทยาลัยเทคโนโลยีราชมงคลสุวรรณภูมิ

สารบัญ

	หน้า
ส่วนที่ 1	
บทนำ	4
ประวัติความเป็นมาของสถาบันวิจัยและพัฒนา	4
โครงสร้างการแบ่งส่วนราชการของสถาบันวิจัยและพัฒนา	5
โครงสร้างการบริหารสถาบันวิจัยและพัฒนา	6
ส่วนที่ 2	
วิสัยทัศน์ พันธกิจ ยุทธศาสตร์ ตัวชี้วัดและค่าเป้าหมายของ แผนยุทธศาสตร์การพัฒนาศาสนา สถาบันวิจัยและพัฒนา พ.ศ. 2562-2566	7
ส่วนที่ 3	
แผนการใช้จ่ายงบประมาณ สถาบันวิจัยและพัฒนา ประจำปีงบประมาณ 2564	13
ส่วนที่ 4	
แผนปฏิบัติการประจำปี 2564 สถาบันวิจัยและพัฒนา	19
ส่วนที่ 5	
ความเชื่อมโยงประเด็นยุทธศาสตร์ เป้าประสงค์ กลยุทธ์ ตัวชี้วัด ค่าเป้าหมาย	22

ส่วนที่ 1

ส่วนที่ 1

บทนำ

ประวัติความเป็นมาของสถาบันวิจัยและพัฒนา

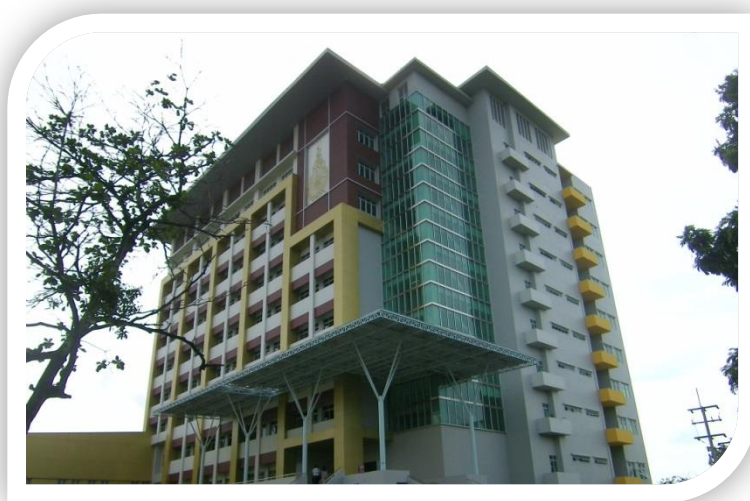

สถาบันวิจัยและพัฒนา เป็นส่วนราชการที่มีฐานะเทียบเท่าคณะ เป็นหน่วยงานสนับสนุน ได้รับการจัดตั้งขึ้นตามพระราชบัญญัติมหาวิทยาลัย ในปี พ.ศ. 2548 การแบ่งส่วนราชการในสถาบันวิจัยและพัฒนาเป็นสำนักงานผู้อำนวยการ และมีการแบ่งหน่วยงานภายในสถาบันเป็น 3 กลุ่มงาน คือกลุ่มงานบริหาร กลุ่มงานวิจัยและพัฒนาเทคโนโลยี และกลุ่มงานบริการวิชาการและถ่ายทอดเทคโนโลยี

สถาบันวิจัยและพัฒนาเป็นหน่วยงานที่ดูแลและสนับสนุน เพื่อสร้างองค์ความรู้ใหม่ โครงการวิจัย สิ่งประดิษฐ์ และนวัตกรรม รวมทั้งให้บริการวิชาการแก่สังคมปัจจุบันสถาบันวิจัยและพัฒนา มีสำนักงานตั้งอยู่ที่ อาคาร 24 ห้อง 240710 ศูนย์ทันตรา เลขที่ 60 หมู่ 3 ตำบลทันตรา อำเภอพระนครศรีอยุธยา จังหวัดพระนครศรีอยุธยา 13000

โครงสร้างการแบ่งส่วนราชการของสถาบันวิจัยและพัฒนา



โครงสร้างการบริหาร สถาบันวิจัยและพัฒนา



ส่วนที่ 2

วิสัยทัศน์ พันธกิจ ยุทธศาสตร์ ตัวชี้วัดและค่าเป้าหมายของ แผนยุทธศาสตร์การพัฒนาศาสนาบัณฑิตวิทยาลัยและพัฒนา พ.ศ.2562-2566

วิสัยทัศน์ พันธกิจ และประเด็นยุทธศาสตร์

วิสัยทัศน์

เป็นองค์กรหลักด้านการวิจัยและบริการวิชาการที่ได้รับการยอมรับในระดับชาติ

พันธกิจ

1. ส่งเสริมสนับสนุนการพัฒนานักวิจัยที่มีศักยภาพ
2. พัฒนาผลงานวิจัยที่มีคุณภาพและได้รับการตีพิมพ์เผยแพร่ ทั้งระดับชาติและนานาชาติเพิ่มขึ้น
3. พัฒนามาตรฐาน ระบบการวิจัยและบริการวิชาการ
4. มุ่งเน้นการบริการวิชาการเพื่อสังคมโดยใช้หลักพันธกิจสัมพันธ์ของมหาวิทยาลัยกับสังคม

เอกลักษณ์

“ปฏิบัติงานโดยใช้การวิจัยเป็นฐาน”

อัตลักษณ์

“ผู้สนับสนุนนักวิจัยและนักบริการวิชาการ”

ประเด็นยุทธศาสตร์

1. สร้างและพัฒนานักวิจัย ผลงานวิจัย หรือนวัตกรรมเพื่อรองรับอุตสาหกรรมเป้าหมายของประเทศและการนำไปใช้ประโยชน์
2. ส่งเสริมและสนับสนุนพันธกิจสัมพันธ์มหาวิทยาลัยกับสังคม
3. บริหารจัดการโดยใช้หลักธรรมาภิบาลและใช้ข้อมูลการวิจัยเป็นฐาน

ประเด็นยุทธศาสตร์ที่ 1. สร้างและพัฒนานักวิจัย ผลงานวิจัยหรือนวัตกรรมเพื่อรองรับอุตสาหกรรมเป้าหมายของประเทศ และการนำไปใช้ประโยชน์

เป้าประสงค์ที่ 1. พัฒนานักวิจัย ผลงานวิจัย สิ่งประดิษฐ์ นวัตกรรมของมหาวิทยาลัยสู่การนำไปใช้ประโยชน์เพิ่มขึ้น

เป้าหมายและตัวชี้วัด

1. พัฒนาโครงการวิจัยวิจัยเชิงบูรณาการด้านการเกษตรสร้างมูลค่า อุตสาหกรรม และการท่องเที่ยว
2. พัฒนาคุณภาพนักวิจัยทุกระดับให้สูงขึ้น
3. เพิ่มจำนวนผลงานวิจัย หรือนวัตกรรมเพื่อรองรับอุตสาหกรรมเป้าหมายของประเทศและนำไปใช้ประโยชน์เพิ่มขึ้นร้อยละ 2.5 ต่อปี
4. เพิ่มจำนวนผลงานวิจัยหรืองานสร้างสรรค์ที่ได้รับการตีพิมพ์เผยแพร่ ร้อยละ 5 ต่อปี
5. เพิ่มจำนวน งานวิจัย หรือนวัตกรรม หรืองานสร้างสรรค์ ที่นำไปสู่การจดทะเบียนทรัพย์สินทางปัญญาและหรือได้รับรางวัลในระดับนานาชาติอย่างน้อย 1.5 ผลงานต่อปี
6. สร้างเครือข่ายการวิจัยกับวิสาหกิจชุมชน ชุมชน เพื่อสร้างชุมชนเข้มแข็งพัฒนาอย่างยั่งยืนครบ 3 จังหวัด
7. พัฒนานักวิจัยสายสนับสนุนด้วย R2R เพิ่มขึ้นร้อยละ 2 ต่อปี
8. เพิ่มจำนวนทุนวิจัยจากภายนอกให้ได้ร้อยละ 5 ต่อปี

กลยุทธ์

1. ส่งเสริมทุนวิจัยเชิงบูรณาการ
2. ส่งเสริมสนับสนุนการนำผลงานวิจัย หรือนวัตกรรมและงานสร้างสรรค์ไปเผยแพร่และนำไปใช้ประโยชน์
3. สร้างความร่วมมือกับเครือข่ายวิชาการ-วิจัย ให้เข้มแข็งและสร้างเสริมสนับสนุนการจัดการประชุม
4. ส่งเสริมงานวิจัยเชิงบูรณาการที่ตอบโจทย์ปัญหาของชุมชน
5. พัฒนานักวิจัยสายสนับสนุนด้วย R2R
6. สนับสนุนการบูรณาการงานวิจัย และรางวัลการตีพิมพ์เผยแพร่
7. สนับสนุนการสร้างนวัตกรรม และการจดทรัพย์สินทางปัญญา

โครงการและแนวทางดำเนินงาน

1. โครงการพัฒนาผลงานวิจัย สู่การตีพิมพ์เผยแพร่ระดับนานาชาติ
2. โครงการศึกษาดูงาน ฝึกอบรม ด้านการวิจัย และการบริหารงานวิจัย
3. โครงการผลจากการทำวิจัย สู่การนำไปใช้ประโยชน์
4. โครงการวารสารวิจัย และคัดสรรคผลงานวิจัย
5. โครงการจัดประชุมวิชาการ ระดับชาติ และนานาชาติ ประจำปี
6. โครงการศาสตราจารย์อาคันตุกะ (Visiting Professor)
7. โครงการโจทย์วิจัยเริ่มต้นจากผู้ใช้ประโยชน์
8. โครงการพัฒนานักวิจัยสายสนับสนุน (R2R)
9. โครงการพัฒนาศักยภาพหัวหน้าชุดโครงการวิจัยเชิงบูรณาการ
10. โครงการปรับปรุงเงินรางวัลสำหรับการตีพิมพ์ผลงานคุณภาพสูง
11. โครงการพัฒนานวัตกรรมเพื่อจดทะเบียนทรัพย์สินทางปัญญาและแข่งขันการประกวด

ประเด็นยุทธศาสตร์ที่ 2. ส่งเสริมและสนับสนุน พันธกิจสัมพันธ์มหาวิทยาลัยกับสังคม

เป้าประสงค์ที่ 2. บริการวิชาการเพื่อสังคมโดยคำนึงถึงความยั่งยืน

เป้าหมายและตัวชี้วัด

1. มีโครงการบริการวิชาการเพื่อสังคมโดยใช้หลักพันธกิจสัมพันธ์ของมหาวิทยาลัยกับสังคม บูรณาการทุกคณะฯ อย่างน้อย 1 โครงการต่อปี
2. ชุมชนและหน่วยงานท้องถิ่นใน 3 จังหวัดพื้นที่บริการของมหาวิทยาลัยมีส่วนร่วม และได้ใช้ประโยชน์จากการให้บริการวิชาการของ มหาวิทยาลัย
3. มีและรักษาเครือข่ายชุมชน สังคม ให้พัฒนาอย่างยั่งยืนร่วมกับมหาวิทยาลัย โดย ประเมิน จากความพึงพอใจของเครือข่าย/ชุมชน อย่างน้อย ร้อยละ 75

กลยุทธ์

1. มุ่งพัฒนาชุมชน ด้วยพันธกิจสัมพันธ์มหาวิทยาลัยกับสังคม
2. ผลักดันให้เกิด พันธกิจสัมพันธ์กับชุมชน และหน่วยงานท้องถิ่นในพื้นที่บริการของมหาวิทยาลัย
3. สร้างและรักษาเครือข่ายบริการวิชาการภายในและภายนอก

โครงการและแนวทางดำเนินงาน

1. โครงการพัฒนาบุคลากรด้านพันธกิจสัมพันธ์ มหาวิทยาลัยกับสังคม
2. โครงการ 1 คณะฯ 1 ชุมชน ด้วยพันธกิจสัมพันธ์มหาวิทยาลัยกับสังคม
3. โครงการสร้างและรักษาเครือข่ายบริการวิชาการและวิจัย
4. โครงการหมู่บ้านต้นแบบ ชุมชนต้นแบบโดยใช้พันธกิจสัมพันธ์ของมหาวิทยาลัยกับสังคมเป็นฐาน

ประเด็นยุทธศาสตร์ที่ 3. บริหารจัดการโดยใช้หลักธรรมาภิบาลและใช้ข้อมูลการวิจัยเป็นฐาน

เป้าประสงค์ที่ 3. พัฒนาระบบการบริหารจัดการให้มีคุณภาพ

เป้าหมายและตัวชี้วัด

1. มีระบบบริหารและติดตามงานวิจัยและมีคุณภาพ
2. เพิ่มประสิทธิภาพงานประชาสัมพันธ์ โดยการประเมินจากความพึงพอใจของผู้ใช้บริการไม่น้อยกว่าร้อยละ 80
3. มีขั้นตอนการปฏิบัติงานที่ชัดเจนโปร่งใส มีความคุ้มค่าและการมีส่วนร่วมของผู้เกี่ยวข้องโดยการประเมินจากความพึงพอใจของผู้ใช้บริการไม่น้อยกว่าร้อยละ 80
4. บริการด้วยความรวดเร็ว ถูกต้อง และประทับใจโดยการประเมินจากความพึงพอใจของผู้ใช้บริการไม่น้อยกว่าร้อยละ 80
5. มีระบบเทคโนโลยีสารสนเทศเพื่อการวิจัยและบริการวิชาการที่มีเสถียรภาพ ใช้งานง่าย โดยการประเมินจากความพึงพอใจของผู้ใช้บริการไม่น้อยกว่าร้อยละ 80
6. มีระบบการจัดการความรู้จากงานวิจัยและงานสร้างสรรค์ที่มีคุณภาพ 1 ระบบ

กลยุทธ์

1. พัฒนาระบบการติดตามงานที่มีประสิทธิภาพและมีธรรมาภิบาล
2. นำเทคโนโลยีสารสนเทศมาใช้ในการจัดการและการสื่อสาร
3. พัฒนาระบบประชาสัมพันธ์ การสื่อสารทั้งภายในและภายนอกองค์กร

โครงการและแนวทางดำเนินงาน

1. โครงการพัฒนาระบบบริหารจัดการความรู้จากงานวิจัยหรืองานสร้างสรรค์
2. โครงการพัฒนาระบบติดตามและประเมินผลโครงการวิจัย
3. โครงการจัดตั้งหน่วยสนับสนุนการจดทะเบียนทรัพย์สินทางปัญญา
4. โครงการจุลสาร วารสารเพื่อการประชาสัมพันธ์
5. โครงการจัดทำรายงานประจำปี
6. โครงการรางวัลนักวิจัยและบริการวิชาการเพื่อสังคมดีเด่น

**แผนผังยุทธศาสตร์การพัฒนาศาถาบันวิจัยและพัฒนา
มหาวิทยาลัยเทคโนโลยีราชมงคลสุวรรณภูมิ พ.ศ.2562-2566**

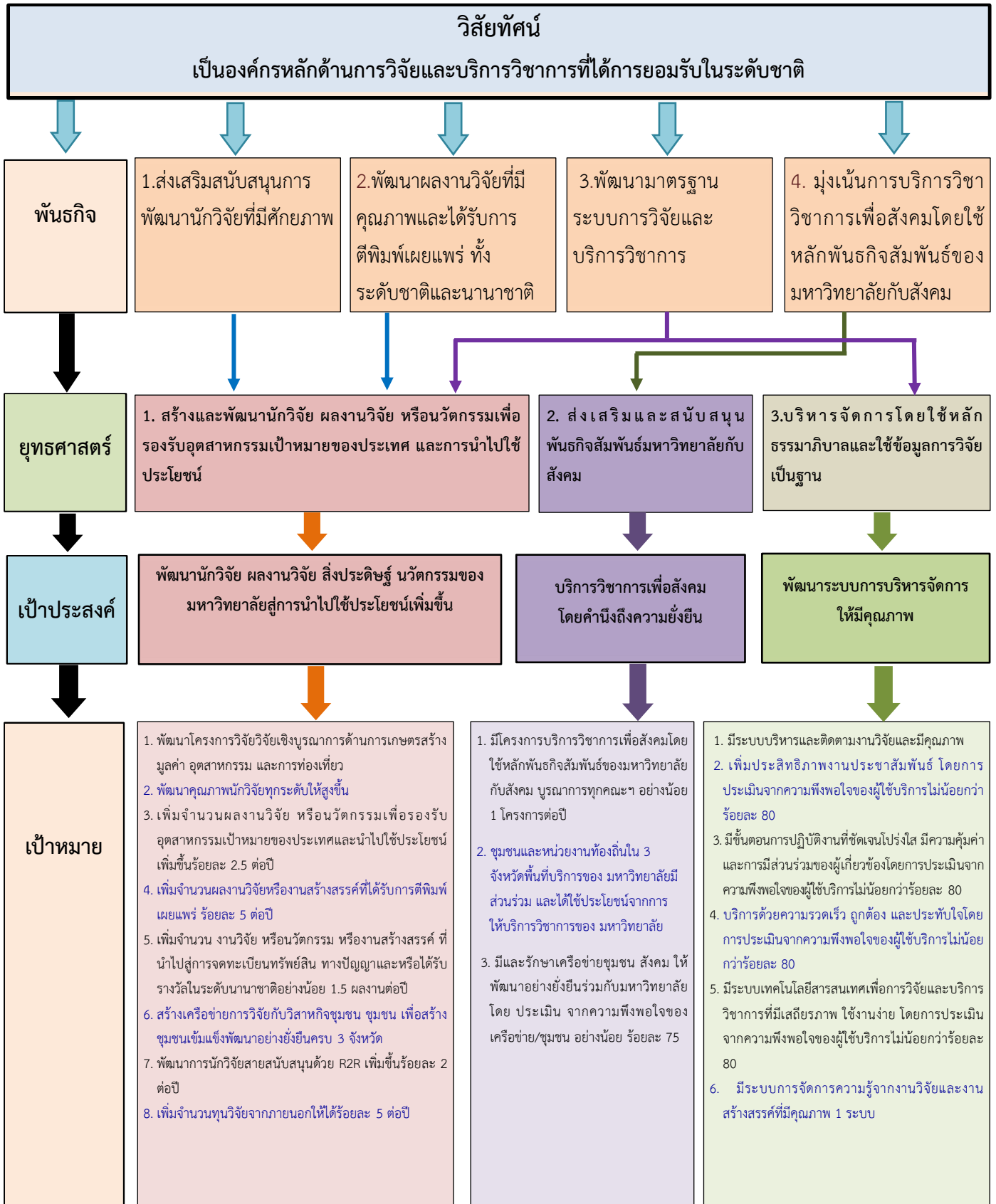

**กรอบยุทธศาสตร์การพัฒนา สถาบันวิจัยและพัฒนา
มหาวิทยาลัยเทคโนโลยีราชมงคลสุวรรณภูมิ พ .ศ.2562-2566**

วิสัยทัศน์	เป็นองค์กรหลักด้านการวิจัยและบริการวิชาการที่ได้รับการยอมรับในระดับชาติ		
ประเด็นยุทธศาสตร์	1. สร้างและพัฒนานักวิจัย ผลงานวิจัยหรือนวัตกรรมเพื่อรองรับอุตสาหกรรมเป้าหมายของประเทศ และการนำไปใช้ประโยชน์	2. ส่งเสริมและสนับสนุนพันธกิจสัมพันธ์มหาวิทยาลัยกับสังคม	3.บริหารจัดการโดยใช้หลักธรรมาภิบาลและใช้ข้อมูลการวิจัยเป็นฐาน
กลยุทธ์	1. ส่งเสริมทุนวิจัยเชิงบูรณาการ 2. ส่งเสริมสนับสนุนการนำผลงานวิจัยหรือนวัตกรรมและงานสร้างสรรค์ไปเผยแพร่และนำไปใช้ประโยชน์ 3. สร้างความร่วมมือกับเครือข่ายวิชาการ-วิจัย ให้เข้มแข็งและสร้างเสริมสนับสนุนการจัดการประชุม 4. ส่งเสริมงานวิจัยเชิงบูรณาการที่ตอบโจทย์ปัญหาของชุมชน 5. พัฒนานักวิจัยสายสนับสนุนด้วย R2R 6. สนับสนุนการบูรณาการงานวิจัย และรางวัลการตีพิมพ์เผยแพร่ 7. สนับสนุนการสร้างนวัตกรรม และการจดทรัพย์สินทางปัญญา	1. มุ่งพัฒนาชุมชน ด้วยพันธกิจสัมพันธ์มหาวิทยาลัยกับสังคม 2. ผลักดันให้เกิด พันธกิจสัมพันธ์กับชุมชน และหน่วยงานท้องถิ่นในพื้นที่บริการของมหาวิทยาลัย 3. สร้างและรักษาเครือข่ายบริการวิชาการภายในและภายนอก	1. พัฒนาระบบการติดตามงานที่มีประสิทธิภาพและมีธรรมาภิบาล 2. นำเทคโนโลยีสารสนเทศมาใช้ในการจัดการและการสื่อสารที่ 3. พัฒนาระบบประชาสัมพันธ์ การสื่อสารทั้งภายในและภายนอกองค์กร
โครงการสำคัญ	(1.1) โครงการพัฒนาผลงานวิจัย สู่อการตีพิมพ์เผยแพร่ระดับนานาชาติ (1.2) โครงการศึกษาดูงาน ฝึกอบรม ด้านการวิจัย และการบริหารงานวิจัย (1.3) โครงการผลจากการทำวิจัย สู่อการนำไปใช้ประโยชน์ (1.4) โครงการวารสารวิจัย และคัดสรรค ผลงานวิจัย (1.5) โครงการจัดประชุมวิชาการ ระดับชาติ และนานาชาติ ประจำปี (1.6) โครงการศาสตราจารย์อาคันตุกะ(Visiting Professor) (1.7) โครงการโจทย์วิจัยเริ่มต้นจากผู้ใช้ประโยชน์ (1.8) โครงการพัฒนานักวิจัยสายสนับสนุน (R2R) (1.9) โครงการพัฒนาศักยภาพหัวหน้าชุดโครงการวิจัยเชิงบูรณาการ (1.10) โครงการปรับปรุงเงินรางวัลสำหรับการตีพิมพ์ผลงานคุณภาพสูง (1.11) โครงการพัฒนานวัตกรรมเพื่อจดทะเบียนทรัพย์สินทางปัญญาและแข่งขันการประกวด	(2.1) โครงการพัฒนาบุคลากรด้านพันธกิจสัมพันธ์ มหาวิทยาลัยกับสังคม (2.2) โครงการ 1 คณะฯ 1 ชุมชน ด้วยพันธกิจสัมพันธ์มหาวิทยาลัยกับสังคม (2.3) โครงการสร้างและรักษาเครือข่ายบริการวิชาการและวิจัย (2.4) โครงการหมู่บ้านต้นแบบ ชุมชนต้นแบบ โดยใช้พันธกิจสัมพันธ์ของมหาวิทยาลัยกับสังคมเป็นฐาน	(3.1) โครงการพัฒนาระบบบริหารจัดการความรู้จากงานวิจัยหรืองานสร้างสรรค์ (3.2) โครงการพัฒนาระบบติดตามและประเมินผลโครงการวิจัย (3.3) โครงการจัดตั้งหน่วยสนับสนุนการจดทะเบียนทรัพย์สินทางปัญญา (3.4) โครงการจุลสาร วารสารเพื่อการประชาสัมพันธ์ (3.5) โครงการจัดทำรายงานประจำปี (3.6) โครงการรางวัลนักวิจัยและบริการวิชาการเพื่อสังคมดีเด่น

ส่วนที่ 3

แผนการใช้จ่ายงบประมาณ สถาบันวิจัยและพัฒนา ประจำปีงบประมาณ 2564

แผนการใช้จ่ายงบประมาณรายจ่ายประจำปีงบประมาณ พ.ศ. 2564 มหาวิทยาลัยเทคโนโลยีราชมงคลสุวรรณภูมิ
สถาบันวิจัยและพัฒนา

หน่วย : บาท

ที่	แผนงาน/ผลผลิต/โครงการ/งบรายจ่าย/รายจ่ายที่สำคัญ	จำนวนเงิน	ไตรมาส 1			ไตรมาส 2			ไตรมาส 3			ไตรมาส 4	
			ต.ค. 63	พ.ย. 63	ธ.ค. 63	ม.ค. 64	ก.พ. 64	มี.ค. 64	เม.ย. 64	พ.ค. 64	มิ.ย. 64	ก.ค. 64	ก.ย. 64
	รวมทั้งสิ้น	44,000	4,000	5,000	4,000	4,000	4,000	4,000	4,000	4,000	5,000	2,000	2,000
1	แผนงานพื้นฐานด้านการพัฒนาและเสริมสร้างศักยภาพ ทรัพยากรมนุษย์	44,000	4,000	5,000	4,000	4,000	4,000	4,000	4,000	4,000	5,000	2,000	2,000
1.1	ผลผลิต : ผู้สำเร็จการศึกษาด้านวิทยาศาสตร์และเทคโนโลยี	44,000	4,000	5,000	4,000	4,000	4,000	4,000	4,000	4,000	5,000	2,000	2,000
1.1.1	งบเงินอุดหนุน	44,000	4,000	5,000	4,000	4,000	4,000	4,000	4,000	4,000	5,000	2,000	2,000
1.1.1.1	ค่าตอบแทน วัสดุและวัสดุ	20,000	2,000	3,000	2,000	2,000	2,000	2,000	2,000	2,000	3,000	-	-
1.1.1.1.2	ค่าสาธารณูปโภค	24,000	2,000	2,000	2,000	2,000	2,000	2,000	2,000	2,000	2,000	2,000	2,000
1)	ค่าโทรศัพท์เคลื่อนที่ผู้บริหาร	24,000	2,000	2,000	2,000	2,000	2,000	2,000	2,000	2,000	2,000	2,000	2,000

<p>ผู้จัดทำ..... (นางสาววิชุดิพย์ ภาคพิชารณ)</p> <p>ตำแหน่ง : เจ้าหน้าที่บริหารงานทั่วไป</p> <p>วัน/เดือน/ปี : 22 ต.ค. 2563</p>	<p>หัวหน้าหน่วยงาน..... (รองศาสตราจารย์ภัทร จันทพันธ์)</p> <p>ตำแหน่ง : ผู้อำนวยการสถาบันวิจัยและพัฒนา</p> <p>วัน/เดือน/ปี : 22 ต.ค. 2563</p>
---	---



แผนการใช้จ่ายงบประมาณรายจ่ายจากรายได้ ประจำปีงบประมาณ พ.ศ. 2564 มหาวิทยาลัยเทคโนโลยีราชมงคลสุวรรณภูมิ

สถาบันวิจัยและพัฒนา

หน่วย : บาท

ที่	แผนงาน/ผลิต/โครงการ/รายจ่ายที่สำคัญ	จำนวนเงิน	ไตรมาส 1			ไตรมาส 2			ไตรมาส 3			ไตรมาส 4		
			ต.ค. 63	พ.ย. 63	ธ.ค. 63	ม.ค. 64	ก.พ. 64	มี.ค. 64	เม.ย. 64	พ.ค. 64	มิ.ย. 64	ก.ค. 64	ส.ค. 64	ก.ย. 64
	รวมทั้งสิ้น	2,283,000	21,500	80,900	352,800	133,900	165,800	162,400	471,000	256,700	267,800	322,200	29,600	18,400
	ภาคปกติ	2,283,000	21,500	80,900	352,800	133,900	165,800	162,400	471,000	256,700	267,800	322,200	29,600	18,400
1	แผนงานบุคลากรภาครัฐ	134,400	11,200	11,200	11,200	11,200	11,200	11,200	11,200	11,200	11,200	11,200	11,200	11,200
1.1	รายการบุคลากรภาครัฐ	134,400	11,200	11,200	11,200	11,200	11,200	11,200	11,200	11,200	11,200	11,200	11,200	11,200
1.1.1	เงินเดือน	134,400	11,200	11,200	11,200	11,200	11,200	11,200	11,200	11,200	11,200	11,200	11,200	11,200
1.1.1.1	ค่าตอบแทน ใช้สอยและวัสดุ	134,400	11,200	11,200	11,200	11,200	11,200	11,200	11,200	11,200	11,200	11,200	11,200	11,200
	1) เงินประจำตำแหน่งทั้งหน้าสำนักงานคณะบดี/สถาบัน/สำนัก	67,200	5,600	5,600	5,600	5,600	5,600	5,600	5,600	5,600	5,600	5,600	5,600	5,600
	2) ค่าตอบแทนเดือนตำแหน่งหัวหน้าสำนักงานคณะบดี/สถาบัน/สำนัก	67,200	5,600	5,600	5,600	5,600	5,600	5,600	5,600	5,600	5,600	5,600	5,600	5,600
2	แผนงานพื้นฐานด้านการพัฒนาและเสริมสร้างศักยภาพทรัพยากรมนุษย์	2,148,600	10,300	69,700	341,600	122,700	154,600	151,200	459,800	245,500	256,600	311,000	18,400	7,200
2.1	ผลิต : ผู้สำเร็จการศึกษาด้านวิทยาศาสตร์และเทคโนโลยี	1,608,900	5,800	36,200	211,800	92,700	68,800	131,200	408,800	186,800	173,400	271,800	18,400	3,200
2.1.1	เงินเดือน	1,608,900	5,800	36,200	211,800	92,700	68,800	131,200	408,800	186,800	173,400	271,800	18,400	3,200
2.1.1.1	ค่าตอบแทน ใช้สอยและวัสดุ	123,900	5,800	6,800	11,800	20,500	8,800	13,800	8,800	6,800	12,400	6,800	18,400	3,200
2.1.1.1.2	เงินอุดหนุนค่าใช้จ่ายพัฒนาคุณภาพการจัดการศึกษา	1,485,000	-	29,400	200,000	72,200	60,000	117,400	400,000	180,000	161,000	265,000	-	-
	1) โครงการศาสตราจารย์พิเศษ (Visiting Professor)	150,000	-	-	-	-	-	-	-	150,000	-	-	-	-
	2) โครงการพัฒนาท้องถิ่นวิจัยเชิงบูรณาการและประเมินข้อเสนอโครงการวิจัย	170,000	-	-	30,000	35,000	-	-	-	30,000	-	75,000	-	-
	3) โครงการติดตามและประเมินผลงานวิจัย	60,000	-	-	-	-	30,000	-	-	-	30,000	-	-	-
	4) โครงการอบรมความรู้ด้านทรัพย์สินทางปัญญาแก่นักงานวิจัย	37,200	-	-	-	37,200	-	-	-	-	-	-	-	-
	5) โครงการจัดทำวารสารวิชาการ มทร.สุวรรณภูมิ ฉบับวิทยาศาสตร์และเทคโนโลยี และฉบับมนุษยศาสตร์และสังคมศาสตร์	262,000	-	-	131,000	-	-	-	-	-	131,000	-	-	-
	6) โครงการอบรมมาตรฐานจริยธรรมการวิจัย	70,800	-	-	-	-	-	-	-	-	-	-	-	-
	7) โครงการนำเสนอผลงานวิจัยภาคสมัครใจเพื่อเผยแพร่ผลงานของมหาวิทยาลัย	185,000	-	-	-	-	30,000	-	-	-	-	155,000	-	-
	8) โครงการประชุมวิชาการระดับชาติ มหาวิทยาลัยเทคโนโลยีราชมงคลสุวรรณภูมิ ครั้งที่ 5	400,000	-	-	-	-	-	-	400,000	-	-	-	-	-
	9) โครงการพัฒนาศักยภาพนักวิจัยด้วยระบบนักวิจัยที่เลี้ยง	150,000	-	29,400	39,000	-	-	46,600	-	-	-	35,000	-	-

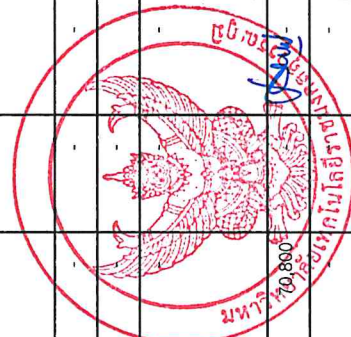

แผนการใช้จ่ายงบประมาณรายจ่ายจากเงินรายได้ ประจำปีงบประมาณ พ.ศ. 2564 มหาวิทยาลัยเทคโนโลยีราชมงคลสุวรรณภูมิ

สถาบันวิจัยและพัฒนา

หน่วย : บาท

ที่	แผนงาน/ผลผลิต/โครงการ/รายจ่ายที่สำคัญ	จำนวนเงิน	ไตรมาส 1			ไตรมาส 2			ไตรมาส 3			ไตรมาส 4		
			ต.ค. 63	พ.ย. 63	ธ.ค. 63	ม.ค. 64	ก.พ. 64	มี.ค. 64	เม.ย. 64	พ.ค. 64	มิ.ย. 64	ก.ค. 64	ส.ค. 64	ก.ย. 64
2.2	ผลผลิต : ผลงานการให้บริการวิชาการ	539,700	4,500	33,500	129,800	30,000	85,800	20,000	51,000	58,700	83,200	39,200	-	4,000
2.2.1	งบเงินอุดหนุน	539,700	4,500	33,500	129,800	30,000	85,800	20,000	51,000	58,700	83,200	39,200	-	4,000
2.2.1.1	เงินอุดหนุนค่าใช้จ่ายโครงการวิชาการ	539,700	4,500	33,500	129,800	30,000	85,800	20,000	51,000	58,700	83,200	39,200	-	4,000
	1) โครงการพัฒนาศูนย์เทคโนโลยีเกษตรและนวัตกรรมโครงการบริการวิชาการ เพื่อลดต้นทุนการผลิตและเพิ่มปริมาณผลผลิตจากแหล่งทุนภายนอก	156,000	-	4,500	79,800	-	18,800	-	-	15,700	34,500	2,700	-	-
	2) โครงการความร่วมมือทางวิชาการโครงการพัฒนาอาชีพอย่างยั่งยืนในพระราชดำริ สมเด็จพระกนิษฐาธิราชเจ้า กรมสมเด็จพระเทพรัตนราชสุดาฯ สยามบรมราชกุมารี	162,500	4,500	29,000	-	-	20,000	20,000	20,000	20,000	20,000	25,000	-	4,000
	3) โครงการพัฒนาเศรษฐกิจฐานรากให้เกษตรกรได้กับชุมชนโดยการพัฒนาเป็นแหล่งท่องเที่ยววันวิถี	149,700	-	-	30,000	30,000	30,000	-	31,000	-	28,700	-	-	-
	4) โครงการบ่มเพาะวิสาหกิจเพื่อสร้างผู้ประกอบการ start up company	71,500	-	-	20,000	-	17,000	-	-	23,000	-	11,500	-	-

<p>ผู้จัดทำ..... (นางสาวขวัญฤทัย ภาคพิจารณ)</p> <p>ตำแหน่ง : เจ้าหน้าที่บริหารงานทั่วไป 5 ต.ค. 63</p> <p>วัน/เดือน/ปี :</p>	<p>หัวหน้าหน่วยงาน..... (รองศาสตราจารย์ภัทร วัฒนพิทนท์)</p> <p>ตำแหน่ง : ผู้อำนวยการสถาบันวิจัยและพัฒนา 5 ต.ค. 63</p> <p>วัน/เดือน/ปี :</p>
<p>..... (ผู้ช่วยศาสตราจารย์ไพศาล - ฐิรินทร์วัฒนา)</p> <p>ตำแหน่ง : อธิการบดีมหาวิทยาลัยเทคโนโลยีราชมงคลสุวรรณภูมิ วัน/เดือน/ปี :</p>	

งบประมาณรายจ่ายประจำปีงบประมาณ พ.ศ. 2564 มหาวิทยาลัยเทคโนโลยีราชมงคลสุวรรณภูมิ

สถาบันวิจัยและพัฒนา ศูนย์พระนครศรีอยุธยา หันตรา

หน่วย : บาท

ที่	แผนงาน/ผลผลิต/โครงการ/งบรายจ่าย/รายการที่สำคัญ	จำนวนเงิน
	รวมทั้งสิ้น	44,000
1	แผนงานพื้นฐานด้านการพัฒนาและเสริมสร้างศักยภาพทรัพยากรมนุษย์	44,000
1.1	ผลผลิต : ผู้สำเร็จการศึกษาด้านวิทยาศาสตร์และเทคโนโลยี	44,000
1.1.1	งบเงินอุดหนุน	44,000
1.1.1.1	ค่าตอบแทน ใช้สอยและวัสดุ	20,000
1.1.1.2	ค่าสาธารณูปโภค	24,000
1)	ค่าโทรศัพท์เคลื่อนที่ผู้บริหาร	24,000



งบประมาณรายจ่ายจากเงินรายได้ ประจำปีงบประมาณ พ.ศ. 2564 มหาวิทยาลัยเทคโนโลยีราชมงคลสุวรรณภูมิ

สถาบันวิจัยและพัฒนา ศูนย์พระนครศรีอยุธยา หันตรา

หน่วย : บาท

ที่	แผนงาน/ผลผลิต/โครงการ/งบรายจ่าย/รายจ่ายที่สำคัญ	งบประมาณเงินรายได้		
		ภาคปกติ	ภาคสมทบ	รวม
	รวมทั้งสิ้น	2,283,000	-	2,283,000
1	แผนงานบุคลากรภาครัฐ	134,400	-	134,400
1.1	รายการบุคลากรภาครัฐ	134,400	-	134,400
1.1.1	งบดำเนินงาน	134,400	-	134,400
1.1.1.1	ค่าตอบแทน ใช้น้อยและวัสดุ	134,400	-	134,400
1)	เงินประจำตำแหน่งหัวหน้าสำนักงานคณบดี/สถาบัน/สำนัก	67,200	-	67,200
2)	ค่าตอบแทนรายเดือนตำแหน่งหัวหน้าสำนักงานคณบดี/สถาบัน/สำนัก	67,200	-	67,200
2	แผนงานพื้นฐานด้านการพัฒนาและเสริมสร้างศักยภาพทรัพยากรมนุษย์	2,148,600	-	2,148,600
2.1	ผลผลิต : ผู้สำเร็จการศึกษาด้านวิทยาศาสตร์และเทคโนโลยี	1,608,900	-	1,608,900
2.1.1	งบเงินอุดหนุน	1,608,900	-	1,608,900
2.1.1.1	ค่าตอบแทน ใช้น้อยและวัสดุ	123,900	-	123,900
2.1.1.2	เงินอุดหนุนค่าใช้จ่ายพัฒนาคุณภาพการจัดการศึกษา	1,485,000	-	1,485,000
1)	โครงการศาสตราจารย์อาคันตุกะ (Visiting Professor)	150,000	-	150,000
2)	โครงการพัฒนาโจทย์วิจัยเชิงบูรณาการและประเมินข้อเสนอโครงการวิจัย	170,000	-	170,000
3)	โครงการติดตามและประเมินผลงานวิจัย	60,000	-	60,000
4)	โครงการอบรมความรู้ด้านทรัพย์สินทางปัญญากับงานวิจัย	37,200	-	37,200
5)	โครงการจัดทำวารสารวิชาการ มทร.สุวรรณภูมิ ฉบับวิทยาศาสตร์และเทคโนโลยี และฉบับมนุษยศาสตร์และสังคมศาสตร์	262,000	-	262,000
6)	โครงการอบรมมาตรฐานจริยธรรมการวิจัย	70,800	-	70,800
7)	โครงการนำเสนอผลงานวิจัยภาคนิทรรศการเพื่อเผยแพร่ผลงานของมหาวิทยาลัย	185,000	-	185,000
8)	โครงการประชุมวิชาการระดับชาติ มหาวิทยาลัยเทคโนโลยีราชมงคลสุวรรณภูมิ ครั้งที่ 5	400,000	-	400,000
9)	โครงการพัฒนาศักยภาพนักวิจัยด้วยระบบนักวิจัยที่เลี้ยง	150,000	-	150,000
2.2	ผลผลิต : ผลงานการให้บริการวิชาการ	539,700	-	539,700
2.2.1	งบเงินอุดหนุน	539,700	-	539,700
2.2.1.1	เงินอุดหนุนค่าใช้จ่ายโครงการบริการวิชาการ	539,700	-	539,700
1)	โครงการพัฒนาศักยภาพบุคลากรจัดทำข้อเสนอโครงการบริการวิชาการเพื่อส่งเสริมการสนับสนุนงบประมาณจากแหล่งทุนภายนอก	156,000	-	156,000
2)	โครงการความร่วมมือทางวิชาการโครงการพัฒนาอาชีพอย่างยั่งยืนในพระราชดำริ สมเด็จพระกนิษฐาธิราชเจ้า กรมสมเด็จพระเทพรัตนราชสุดาฯ สยามบรมราชกุมารี	162,500	-	162,500
3)	โครงการพัฒนาเศรษฐกิจฐานรากให้เกิดรายได้กับชุมชน โดยการพัฒนาเป็นแหล่งท่องเที่ยววนวัฒนวิถึ	149,700	-	149,700
4)	โครงการบ่มเพาะวิสาหกิจเพื่อสร้างผู้ประกอบการ start up company	71,500	-	71,500

ส่วนที่ 4

แผนปฏิบัติการประจำปี 2564 สถาบันวิจัยและพัฒนา

ส่วนที่ 5

ความเชื่อมโยงประเด็นยุทธศาสตร์ เป้าประสงค์ กลยุทธ์ ตัวชี้วัด
ค่าเป้าหมาย โครงการที่สำคัญภายใต้แผนพัฒนา สถาบันวิจัยและพัฒนา

ความเชื่อมโยงประเด็นยุทธศาสตร์ เป้าประสงค์ กลยุทธ์ ตัวชี้วัด ค่าเป้าหมาย โครงการที่สำคัญภายใต้แผนพัฒนา สถาบันวิจัยและพัฒนา พ.ศ. 2562-2566

วิสัยทัศน์ " เป็นองค์กรหลักด้านการวิจัยและบริการวิชาการที่ได้รับการยอมรับในระดับชาติ "

ประเด็นยุทธศาสตร์	เป้าประสงค์	ตัวชี้วัดเชิงยุทธศาสตร์	ค่าเป้าหมาย					กลยุทธ์	ตัวชี้วัดกลยุทธ์	ค่าเป้าหมาย					โครงการที่สำคัญ
			2562	2563	2564	2565	2566			2562	2563	2564	2565	2566	
1. สร้างและพัฒนานักวิจัย ผลงานวิจัย หรือ นวัตกรรมเพื่อรองรับอุตสาหกรรมเป้าหมายของประเทศ และการนำไปใช้ประโยชน์	1.พัฒนานักวิจัย ผลงานวิจัย สิ่งประดิษฐ์ นวัตกรรม ของมหาวิทยาลัยสู่ การนำไปใช้ประโยชน์ เพิ่มขึ้น	ตัวชี้วัดที่ 1.1 จำนวน ผลงานสิ่งประดิษฐ์ วิจัย และนวัตกรรม ที่ นำไปใช้ประโยชน์ (สอดคล้องตัวชี้วัดเชิงยุทธศาสตร์ 2.1)	2	6	10	14	18	1.1 ส่งเสริมทุนวิจัยเชิงบูรณาการ	ตัวชี้วัดที่ 1.จำนวน ผลงานวิจัยที่ได้รับการตีพิมพ์ เผยแพร่ (สอดคล้องตัวชี้วัด มทรส.ที่ 2.2.1)	30	30	30	30	30	1.1 โครงการพัฒนาผลงานวิจัยสู่การตีพิมพ์เผยแพร่ระดับนานาชาติ
								2. ร้อยละของ อาจารย์ประจำและนักวิจัยประจำที่ได้รับการพัฒนา	20	20	20	20	20	1.2 โครงการศึกษาดูงานฝึกอบรม ด้านการวิจัย และการบริหารงานวิจัย	
								1.2 ส่งเสริมสนับสนุนการนำผลงานวิจัย หรือนวัตกรรมและงานสร้างสรรค์ไปเผยแพร่และนำไปใช้ประโยชน์ (สอดคล้องกลยุทธ์ มทรส.ที่ 2.2)	ตัวชี้วัดที่ 3. จำนวน ผลงานวิจัยที่นำไปใช้ประโยชน์ (สอดคล้องตัวชี้วัด มทรส.ที่ 2.2.1)	2	6	10	14	18	1.3 โครงการผลจากการทำวิจัยสู่การนำไปใช้ประโยชน์
								1.3 สร้างความร่วมมือกับเครือข่ายวิชาการ-วิจัย ให้เข้มแข็งและสร้างเสริมสนับสนุนการจัดการประชุม	ตัวชี้วัดที่ 4.จำนวน วารสารวิชาการ (ต้นฉบับ)	2	2	2	2	2	1.4 โครงการวารสารวิจัย และ คัดสรรคผลงานวิจัย

ความเชื่อมโยงประเด็นยุทธศาสตร์ เป้าประสงค์ กลยุทธ์ ตัวชี้วัด ค่าเป้าหมาย โครงการที่สำคัญภายใต้แผนพัฒนา สถาบันวิจัยและพัฒนา พ.ศ. 2562-2566

วิสัยทัศน์ " เป็นองค์กรหลักด้านการวิจัยและบริการวิชาการที่ได้รับการยอมรับในระดับชาติ "

ประเด็นยุทธศาสตร์	เป้าประสงค์	ตัวชี้วัดเชิงยุทธศาสตร์	ค่าเป้าหมาย					กลยุทธ์	ตัวชี้วัดกลยุทธ์	ค่าเป้าหมาย					โครงการที่สำคัญ
			2562	2563	2564	2565	2566			2562	2563	2564	2565	2566	
									ตัวชี้วัดที่ 5.จำนวนครั้งการเข้าร่วมนำเสนอผลงานภาคนิทรรศการเพื่อเผยแพร่ผลงานวิจัย	3	3	3	3	3	1.5 โครงการจัดประชุมวิชาการระดับชาติ และนานาชาติประจำปี
									ตัวชี้วัดที่ 6.จำนวนครั้งการจัดประชุมวิชาการ/Work Shop	1	1	1	1	1	1.6 โครงการศาสตราจารย์อาคันตุกะ (Visiting Professor)
							1.4 ส่งเสริมงานวิจัยเชิงบูรณาการที่ตอบโจทย์ปัญหาของชุมชน (สอดคล้องกลยุทธ์ มทร.ส.ที่ 2.2)		ตัวชี้วัดที่ 7. จำนวนโครงการวิจัยเชิงบูรณาการ	1	1	1	1	1	1.7 โครงการโจทย์วิจัยเริ่มต้นจากผู้ใช้ประโยชน์
							1.5 พัฒนานักวิจัยสายสนับสนุนด้วย R2R		ตัวชี้วัดที่ 8.จำนวนนักวิจัยสายสนับสนุนที่ได้รับทุนสนับสนุนวิจัย	10	15	20	25	30	1.8 โครงการพัฒนานักวิจัยสายสนับสนุน (R2R)
							1.6 สนับสนุนการบูรณาการงานวิจัย และรางวัลการตีพิมพ์เผยแพร่ (สอดคล้องกลยุทธ์ มทร.ส.ที่ 2.1)		ตัวชี้วัดที่ 9.จำนวนศูนย์วิจัยมาตรฐานเฉพาะทาง (สอดคล้องตัวชี้วัด มทร.ส.ที่ 2.1.1)	-	-	-	1	-	1.9 โครงการพัฒนาศักยภาพหัวหน้าชุดโครงการวิจัยเชิงบูรณาการ 1.10 โครงการปรับปรุงเงินรางวัลสำหรับการตีพิมพ์ผลงานคุณภาพสูง
							1.7 สนับสนุนการสร้างนวัตกรรม และการจดทรัพย์สินทางปัญญา (สอดคล้องกลยุทธ์ มทร.ส.ที่ 2.1)		ตัวชี้วัดที่ 10.จำนวนสิทธิบัตร/อนุสิทธิบัตร (สอดคล้องตัวชี้วัด มทร.ส.ที่ 2.1.1)	-	1	2	3	4	11.โครงการพัฒนานวัตกรรมเพื่อจดทะเบียนทรัพย์สินทางปัญญาและแข่งขันการประกวด

ความเชื่อมโยงประเด็นยุทธศาสตร์ เป้าประสงค์ กลยุทธ์ ตัวชี้วัด ค่าเป้าหมาย โครงการที่สำคัญภายใต้แผนพัฒนา สถาบันวิจัยและพัฒนา พ.ศ. 2562-2566

วิสัยทัศน์ " เป็นองค์กรหลักด้านการวิจัยและบริการวิชาการที่ได้รับการยอมรับในระดับชาติ "

ประเด็นยุทธศาสตร์	เป้าประสงค์	ตัวชี้วัดเชิงยุทธศาสตร์	ค่าเป้าหมาย					กลยุทธ์	ตัวชี้วัดกลยุทธ์	ค่าเป้าหมาย					โครงการที่สำคัญ
			2562	2563	2564	2565	2566			2562	2563	2564	2565	2566	
2. ส่งเสริมและสนับสนุนพันธกิจสัมพันธ์มหาวิทยาลัยกับสังคม	2. บริการวิชาการเพื่อสังคมโดยคำนึงถึงความยั่งยืน	ตัวชี้วัด 2.1 จำนวนโครงการบริการวิชาการเพื่อสังคมโดยใช้หลักพันธกิจสัมพันธ์ของมหาวิทยาลัยกับสังคม (สอดคล้องตัวชี้วัด มท.ร.ที่ 2.2 และ 2.3)	1	1	1	1	1	2.1 มุ่งพัฒนาชุมชน ด้วยพันธกิจสัมพันธ์มหาวิทยาลัยกับสังคม (สอดคล้องกลยุทธ์ มท.ร.ที่ 2.2)	ตัวชี้วัดที่ 11.จำนวนโครงการพัฒนาชุมชน ด้วยพันธกิจสัมพันธ์มหาวิทยาลัยกับสังคม	1	1	1	1	1	1. โครงการพัฒนาบุคลากรด้านพันธกิจสัมพันธ์มหาวิทยาลัยกับสังคม
								2.2 ผลักดันให้เกิด พันธกิจสัมพันธ์กับชุมชน และหน่วยงานท้องถิ่นในพื้นที่บริการของมหาวิทยาลัย	ตัวชี้วัดที่ 12.จำนวนหน่วยงาน/ชุมชน ที่เป็นเครือข่ายความร่วมมือด้านพันธกิจสัมพันธ์กับมหาวิทยาลัย (สอดคล้องตัวชี้วัด มท.ร.ที่ 2.2.2)	6	6	6	6	6	2. โครงการ 1 คณะฯ 1 ชุมชน ด้วยพันธกิจสัมพันธ์มหาวิทยาลัยกับสังคม
								2.3 สร้างและรักษาเครือข่ายบริการวิชาการภายในและภายนอก (สอดคล้องกลยุทธ์ มท.ร.ที่ 2.2)	ตัวชี้วัดที่ 13.ระดับความพึงพอใจของเครือข่ายงานบริการวิชาการ	3.85	3.90	3.95	4.00	4.50	3. โครงการสร้างและรักษาเครือข่ายบริการวิชาการและวิจัย
														4. โครงการหมู่บ้านต้นแบบชุมชนต้นแบบโดยใช้พันธกิจสัมพันธ์ของมหาวิทยาลัยกับสังคมเป็นฐาน	

ความเชื่อมโยงประเด็นยุทธศาสตร์ เป้าประสงค์ กลยุทธ์ ตัวชี้วัด ค่าเป้าหมาย โครงการที่สำคัญภายใต้แผนพัฒนา สถาบันวิจัยและพัฒนา พ.ศ. 2562-2566

วิสัยทัศน์ " เป็นองค์กรหลักด้านการวิจัยและบริการวิชาการที่ได้รับการยอมรับในระดับชาติ "

ประเด็นยุทธศาสตร์	เป้าประสงค์	ตัวชี้วัดเชิงยุทธศาสตร์	ค่าเป้าหมาย					กลยุทธ์	ตัวชี้วัดกลยุทธ์	ค่าเป้าหมาย					โครงการที่สำคัญ
			2562	2563	2564	2565	2566			2562	2563	2564	2565	2566	
3.บริหารจัดการโดยใช้หลักธรรมาภิบาลและใช้ข้อมูลการวิจัยเป็นฐาน	3. พัฒนาระบบการบริหารจัดการให้มีคุณภาพ	ตัวชี้วัด 3.1 ร้อยละการบรรลุเป้าหมายตามตัวบ่งชี้ในแผนยุทธศาสตร์การพัฒน						3.1พัฒนาระบบการติดตามงานที่มีประสิทธิภาพและมีธรรมาภิบาล	ตัวชี้วัดที่ 14.ระดับการประเมินจากความพึงพอใจของผู้ใช้บริการ	3.70	3.75	3.80	3.85	4.00	1. โครงการพัฒนาระบบบริหารจัดการความรู้จากงานวิจัยหรืองานสร้างสรรค์
								3.2 นำเทคโนโลยีสารสนเทศมาใช้ในการจัดการและการสื่อสาร	ตัวชี้วัดที่ 15.จำนวนระบบฐานข้อมูลบริหารจัดการงานวิจัยที่ได้รับการพัฒนาปรับปรุง (สอดคล้องตัวชี้วัดมทรส.ที่ 3.1.4)	-	-	1	-	-	2. โครงการพัฒนาระบบติดตามและประเมินผลโครงการวิจัย
								3.3 พัฒนาระบบประชาสัมพันธ์ การสื่อสารทั้งภายในและภายนอกองค์กร	ตัวชี้วัดที่ 16.ร้อยละของความสำเร็จของผลการดำเนินงานโครงการ	80	80	80	80	80	3. โครงการจัดตั้งหน่วยสนับสนุนการจดทะเบียนทรัพย์สินทางปัญญา 4. โครงการจุลสาร วารสารเพื่อการประชาสัมพันธ์ 5. โครงการจัดทำรายงานประจำปี 6. โครงการรางวัลนักวิจัยและบริการวิชาการเพื่อสังคมดีเด่น

