



แผนปฏิบัติการ

ประจำปีงบประมาณ 2567

สถาบันวิจัยและพัฒนา

มหาวิทยาลัยเทคโนโลยีราชมงคลสุวรรณภูมิ





แผนปฏิบัติการประจำปี งบประมาณ 2567

สถาบันวิจัยและพัฒนา
มหาวิทยาลัยเทคโนโลยีราชมงคลสุวรรณภูมิ

คำนำ

สถาบันวิจัยและพัฒนา มหาวิทยาลัยเทคโนโลยีราชมงคลสุวรรณภูมิ เป็นหน่วยงานสนับสนุนของมหาวิทยาลัย ที่ดูแลและสนับสนุนเพื่อสร้างองค์ความรู้ใหม่ โครงการวิจัย สิ่งประดิษฐ์และนวัตกรรม รวมทั้งให้บริการทางวิชาการแก่สังคม

แผนปฏิบัติการประจำปี พ.ศ. 2567 ของสถาบันวิจัยและพัฒนา ฉบับนี้ จัดทำขึ้นเพื่อเป็นกรอบแนวทางการดำเนินงานและติดตามผลการปฏิบัติการของสถาบันวิจัยและพัฒนา จึงหวังเป็นอย่างยิ่งว่าแผนปฏิบัติการประจำปี พ.ศ. 2567 ของสถาบันวิจัยและพัฒนาเล่มนี้ จะช่วยส่งเสริมความเข้าใจเกี่ยวกับทิศทางการดำเนินงานและการพัฒนางานของสถาบัน และเป็นแนวทางให้บุคลากรที่เกี่ยวข้องกับงานวิจัยและงานบริการทางวิชาการแก่สังคมของมหาวิทยาลัย ใช้เป็นเครื่องมือสำหรับแปลงแผนสู่การปฏิบัติที่ชัดเจน เป็นไปในทิศทางสู่เป้าหมายความสำเร็จทำให้การทำงานของสถาบันวิจัยและพัฒนาบรรลุเป้าหมาย

งานบริหารและพัฒนาระบบ สถาบันวิจัยและพัฒนา
มหาวิทยาลัยเทคโนโลยีราชมงคลสุวรรณภูมิ

สารบัญ

	หน้า
ส่วนที่ 1 บทนำ	4
ประวัติความเป็นมาของสถาบันวิจัยและพัฒนา	4
โครงสร้างการแบ่งส่วนราชการของสถาบันวิจัยและพัฒนา	5
โครงสร้างการบริหารสถาบันวิจัยและพัฒนา	5
ส่วนที่ 2 วิสัยทัศน์ พันธกิจ ยุทธศาสตร์ ตัวชี้วัดและค่าเป้าหมายของ แผนยุทธศาสตร์การพัฒนาศาสนา สถาบันวิจัยและพัฒนา พ.ศ. 2566-2570	6
ส่วนที่ 3 แผนการใช้จ่ายงบประมาณ สถาบันวิจัยและพัฒนา ประจำปีงบประมาณ 2567	10
ส่วนที่ 4 แผนปฏิบัติราชการ ประจำปี 2567 สถาบันวิจัยและพัฒนา	16

ส่วนที่ 1 บทนำ

ประวัติความเป็นมาของการจัดตั้งสถาบันวิจัยและพัฒนา



สถาบันวิจัยและพัฒนา มหาวิทยาลัยเทคโนโลยีราชมงคลสุวรรณภูมิ เป็นส่วนราชการที่มีฐานะเทียบเท่าคณะ จัดตั้งขึ้นตามพระราชบัญญัติมหาวิทยาลัยเทคโนโลยีราชมงคล ในปี พ.ศ. 2548 ตามมาตรา 8 เพื่อดำเนินการตามวัตถุประสงค์ในมาตรา 7 ของพระราชบัญญัติมหาวิทยาลัยเทคโนโลยีราชมงคล พ.ศ. 2548 ซึ่งสถาบันวิจัยและพัฒนาเป็นส่วนราชการในมหาวิทยาลัยมีสำนักงานผู้อำนวยการสถาบันวิจัยและพัฒนาและแบ่งส่วนงานภายในสถาบันออกเป็น 3 งาน ได้แก่ งานบริหารและพัฒนาระบบงานบริหารงานวิจัย และงานบริการวิชาการและถ่ายทอดเทคโนโลยี

ต่อมาในปี 2565 สถาบันวิจัยและพัฒนา มหาวิทยาลัยเทคโนโลยีราชมงคลสุวรรณภูมิ ได้รับการพัฒนากำหนดโครงสร้างการแบ่งส่วนงานภายในสถาบันใหม่ตามมติที่ประชุมสภามหาวิทยาลัยเทคโนโลยีราชมงคลสุวรรณภูมิ ครั้งที่ 8/2565 จากการประชุมเมื่อวันที่ 10 สิงหาคม 2565 ออกเป็น 5 งาน ได้แก่ งานบริหารและพัฒนาระบบ งานบริหารงานวิจัย งานบริการวิชาการและถ่ายทอดเทคโนโลยี งาน Enterprise Linkage Center (ELC) และงานศูนย์บริการวิชาการเชิงพาณิชย์ เป็นองค์กรหลักที่ส่งเสริม พัฒนาคาความเป็นเลิศด้านการวิจัยและนวัตกรรม ด้วยเทคโนโลยีสู่ความเชื่อมโยงภาคประกอบการและพันธกิจสังคม โดยมีพันธกิจที่สำคัญในการขับเคลื่อนยุทธศาสตร์การพัฒนามหาวิทยาลัยเทคโนโลยีราชมงคลสุวรรณภูมิในด้านส่งเสริมพัฒนานักวิจัย นักบริการวิชาการให้ได้รับการสนับสนุนทุนวิจัยจากแหล่งทุนที่สูงขึ้น ด้วยกลไกการบริหารจัดการที่มีคุณภาพ ส่งเสริม สนับสนุน บริหารแหล่งทุนวิจัย ยกกระดับผลงานวิจัยและนวัตกรรมสู่การตีพิมพ์เผยแพร่เพิ่มขีดความสามารถในการแข่งขันระดับชาติและนานาชาติที่สูงขึ้น สนับสนุน การพัฒนาบริหารหน่วยวิจัย ศูนย์ความเป็นเลิศทางวิชาการสู่ความเชื่อมโยงบริการวิชาการภาคประกอบการและพันธกิจเพื่อสังคม ส่งเสริมบริหารงานทรัพย์สินทางปัญญาสู่การบ่มเพาะวิสาหกิจสร้างผู้ประกอบการ รองรับขับเคลื่อนการร่วมลงทุนและถือหุ้นส่วนเสริมสร้างความร่วมมือกับภาคประกอบการ เพื่อพัฒนากำลังคนและยกระดับนวัตกรรมสู่เชิงพาณิชย์รองรับการขับเคลื่อนยุทธศาสตร์มหาวิทยาลัย มีสำนักงานตั้งอยู่ที่ อาคารบูรณมงคล (อาคาร 32) ชั้น 8 ศูนย์พระนครศรีอยุธยา หันตรา เลขที่ 60 หมู่ 3 ตำบลหันตรา อำเภอพระนครศรีอยุธยา จังหวัดพระนครศรีอยุธยา 13000

โครงสร้างการแบ่งส่วนราชการของสถาบันวิจัยและพัฒนา

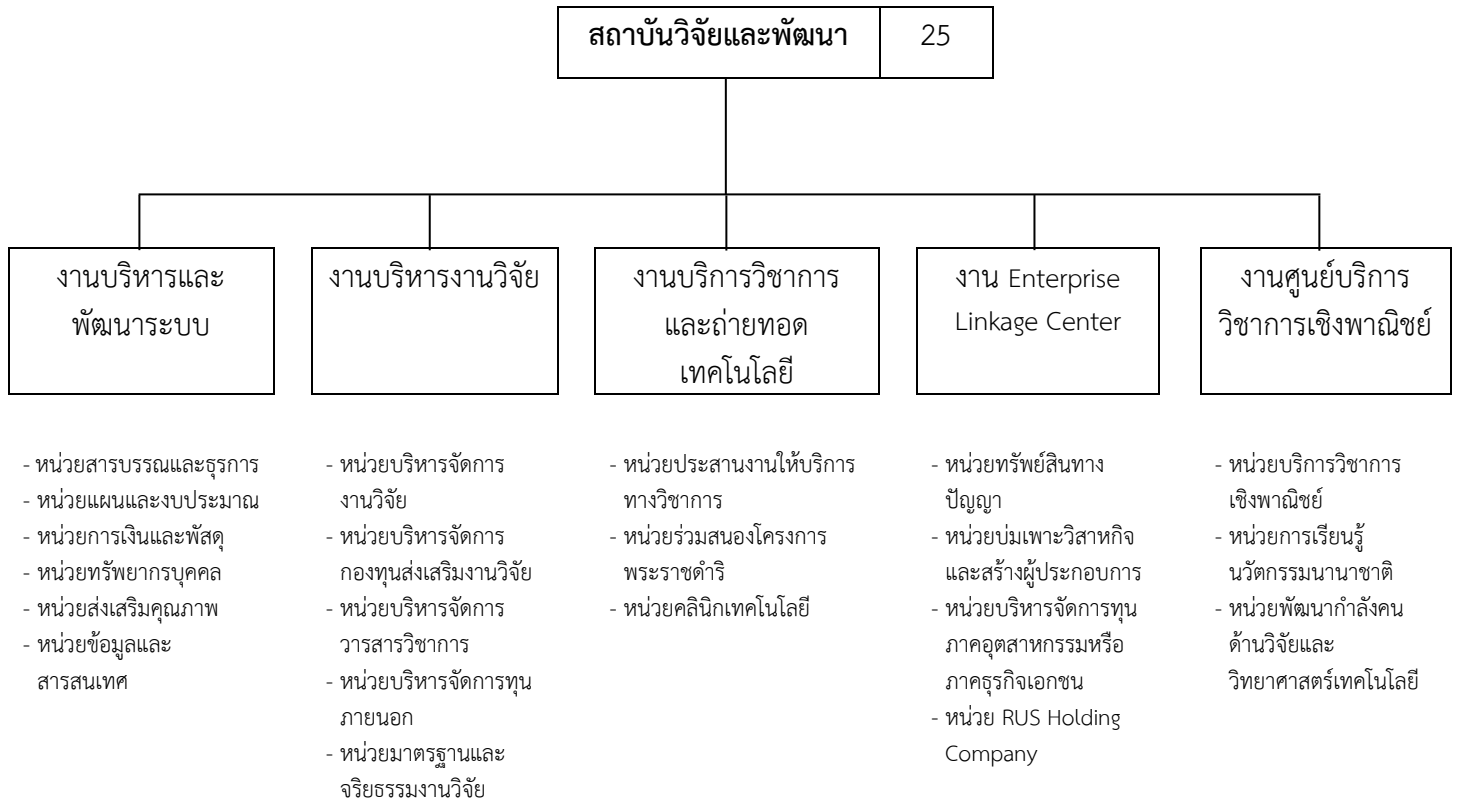

สภามหาวิทยาลัยอนุมัติ ตามมติ ครั้งที่ 8/2565 วันที่ 10 สิงหาคม 2565

โครงสร้างการบริหาร สถาบันวิจัยและพัฒนา

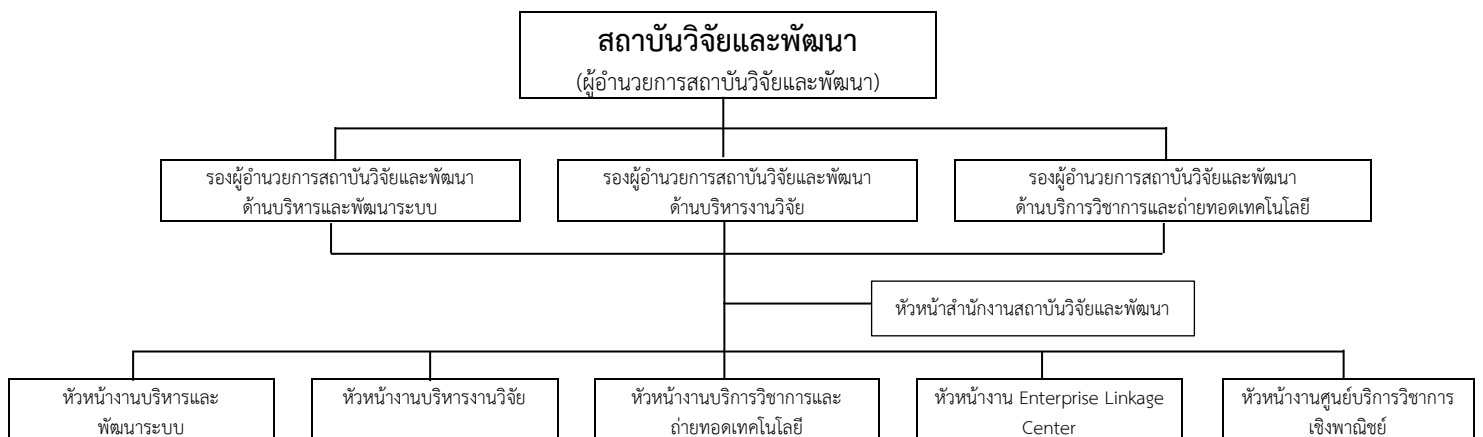

ส่วนที่ 2
วิสัยทัศน์ พันธกิจ ยุทธศาสตร์ ตัวชี้วัดและค่าเป้าหมายของ
แผนยุทธศาสตร์การพัฒนาสถาบันวิจัยและพัฒนา
พ.ศ.2566 - 2570

วิสัยทัศน์ พันธกิจ และประเด็นยุทธศาสตร์

วิสัยทัศน์

องค์กรหลักส่งเสริม พัฒนาความเป็นเลิศด้านการวิจัยและนวัตกรรม ด้วยเทคโนโลยีสู่ความเชื่อมโยง ภาคประกอบการและพันธกิจสังคม

พันธกิจ

1. ส่งเสริมพัฒนานักวิจัย นักบริการวิชาการให้ได้รับการสนับสนุนทุนวิจัยจากแหล่งทุนที่สูงขึ้น ด้วยกลไกการบริหารจัดการที่มีคุณภาพ
2. ส่งเสริม สนับสนุน บริหารแหล่งทุนวิจัย ยกกระดับผลงานวิจัยและนวัตกรรมสู่การตีพิมพ์เผยแพร่เพิ่มขีดความสามารถในการแข่งขันระดับชาติและนานาชาติที่สูงขึ้น
3. สนับสนุนการพัฒนาบริหารหน่วยวิจัย ศูนย์ความเป็นเลิศทางวิชาการสู่ความเชื่อมโยงบริการวิชาการ ภาคประกอบการและพันธกิจเพื่อสังคม
4. ส่งเสริมบริหารงานทรัพย์สินทางปัญญา สู่การบ่มเพาะวิสาหกิจสร้างผู้ประกอบการใหม่รองรับขับเคลื่อนการร่วมลงทุนและถือหุ้นส่วน
5. เสริมสร้างความร่วมมือกับภาคประกอบการ เพื่อพัฒนากำลังคนและยกระดับนวัตกรรมสู่เชิงพาณิชย์ รองรับการแข่งขันยุทธศาสตร์มหาวิทยาลัย

เอกลักษณ์

“สนับสนุนการสร้างนวัตกรรมและบริการด้วยเทคโนโลยีเพื่อพัฒนาสังคม”

อัตลักษณ์

“พัฒนากำลังคนด้านการวิจัยสู่ความเป็นเลิศในการสร้างนวัตกรรมและบริการเพื่อพัฒนาสังคมให้ยั่งยืน”

ประเด็นยุทธศาสตร์

ยุทธศาสตร์ที่ 1 พัฒนากำลังคนด้านการวิจัยเทคโนโลยีและส่งเสริมการสร้างนวัตกรรมมุ่งสู่ผู้นำในการบริการวิชาการเชื่อมโยงภาคประกอบการและพันธกิจสังคม

ยุทธศาสตร์ที่ 2 สร้างความเป็นเลิศด้านระบบนิเวศงานวิจัยและนวัตกรรมใช้ประโยชน์สู่เชิงพาณิชย์เพิ่มขีดความสามารถในการแข่งขันบริการวิชาการ

ยุทธศาสตร์ที่ 3 พัฒนารูปแบบความร่วมมือแห่งอนาคตสู่ความมั่นคงยั่งยืนด้วยการบริหารจัดการที่ทันสมัยด้วยหลักธรรมาภิบาล

ประเด็นยุทธศาสตร์ เป้าประสงค์ กลยุทธ์ และโครงการ

แผนผังยุทธศาสตร์การพัฒนาศาสนาบัณฑิตวิทยาลัยและพัฒนา
มหาวิทยาลัยเทคโนโลยีราชมงคลสุวรรณภูมิ พ.ศ. 2566 - 2570

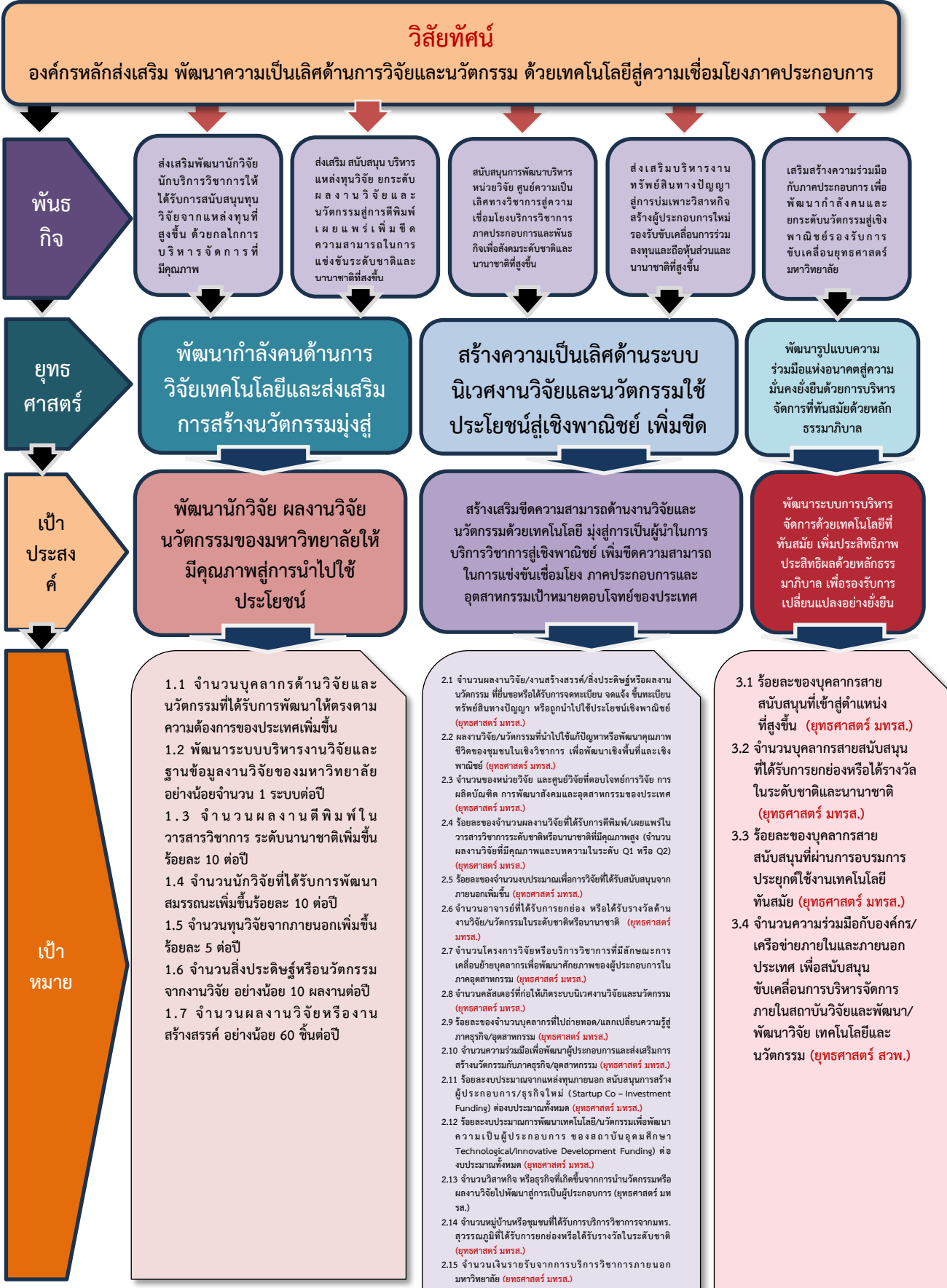

**กรอบยุทธศาสตร์การพัฒนา สถาบันวิจัยและพัฒนา
มหาวิทยาลัยเทคโนโลยีราชมงคลสุวรรณภูมิ พ.ศ. 2566 - 2570**

วิสัยทัศน์	องค์กรหลักส่งเสริม พัฒนาความเป็นเลิศด้านการวิจัยและนวัตกรรม ด้วยเทคโนโลยี สู่ความเชื่อมโยงภาคประกอบการและพันธกิจสังคม		
ประเด็นยุทธศาสตร์	ยุทธศาสตร์ที่ 1 พัฒนากำลังคนด้านการวิจัยเทคโนโลยี และส่งเสริมการสร้างนวัตกรรม มุ่งสู่ผู้นำในการบริการวิชาการเชื่อมโยงภาคประกอบการและพันธกิจสังคม	ยุทธศาสตร์ที่ 2 สร้างความเป็นเลิศด้านระบบนิเวศงานวิจัยและนวัตกรรมใช้ประโยชน์สู่เชิงพาณิชย์ เพิ่มขีดความสามารถในการแข่งขันบริการวิชาการ	ยุทธศาสตร์ที่ 3 พัฒนารูปแบบความร่วมมือแห่งอนาคต สู่ความมั่นคงยั่งยืนด้วยการบริหารจัดการที่ทันสมัยด้วยหลักธรรมาภิบาล
กลยุทธ์	1.1 ประเมินสมรรถนะและพัฒนาศักยภาพบุคลากรด้านการวิจัยและนวัตกรรมเพื่อสร้างความได้เปรียบทางการแข่งขันของประเทศ 1.2 พัฒนาและปรับปรุงระบบสารสนเทศสนับสนุนการบริหารจัดการที่เป็นเลิศโดยใช้แพลตฟอร์มดิจิทัล 1.3 พัฒนาระบบและกลไก งานมาตรฐานงานวิจัย จริยธรรมการวิจัยฯ กฎหมายงาน ELC และศูนย์บริการเชิงพาณิชย์ สำหรับการบริหารงานวิจัย 1.4 สนับสนุนการสร้างองค์ความรู้โดยการวิจัยและสนับสนุนการตีพิมพ์เผยแพร่ 1.5 สร้างและพัฒนารองรับการวิจัยเชิงบูรณาการเพื่อให้สอดคล้องกับความต้องการของแหล่งทุนภายนอก 1.6 ส่งเสริม สนับสนุนการสร้างสิ่งประดิษฐ์ นวัตกรรมพร้อมใช้ ที่สามารถจดทรัพย์สินทางปัญญาได้ 1.7 ส่งเสริม สนับสนุนงานวิจัยหรืองานสร้างสรรค์เพื่อนำภูมิปัญญาหรืออัตลักษณ์ในพื้นที่สู่การใช้ประโยชน์และเป็นที่ยอมรับต่อสาธารณชน	2.1 สร้างเครือข่ายความร่วมมือการวิจัยขั้นแนวหน้าให้มีความเข้มแข็งทางด้านวิทยาศาสตร์และเทคโนโลยี เพื่อก่อให้เกิดนวัตกรรมอันนำไปสู่ชุมชนและเชิงพาณิชย์ (ยุทธศาสตร์ มทร.ส.) 2.2 พัฒนาการบริการวิชาการให้สามารถแข่งขันได้และสร้างผู้ประกอบการ (ยุทธศาสตร์ มทร.ส.) 2.3 ส่งเสริมการผลิตผลงานวิจัยนวัตกรรมและงานสร้างสรรค์ที่สอดคล้องกับนโยบายชาติและจุดเด่นของมหาวิทยาลัย (ยุทธศาสตร์ สวพ.) 2.4 ส่งเสริมให้เกิดหน่วยวิจัยหรือศูนย์ความเป็นเลิศทางวิชาการในสาขาวิชาที่มหาวิทยาลัยมีศักยภาพและมีผลกระทบต่อเศรษฐกิจและสังคมของประเทศ (ยุทธศาสตร์ สวพ.) 2.5 ส่งเสริมให้เกิดการต่อยอดงานวิจัย/นวัตกรรมเพื่อให้เกิด Startup โดยเฉพาะที่เป็น Social Business ที่ช่วยลดความเหลื่อมล้ำทางสังคม (ยุทธศาสตร์ สวพ.) 2.6 ส่งเสริมการเผยแพร่และการประกวดผลงานวิจัยนวัตกรรมไปสู่ระดับนานาชาติ (ยุทธศาสตร์ สวพ.) 2.7 พัฒนาคุณภาพนักวิจัยและสร้างบรรยากาศในการทำงานวิจัย (ยุทธศาสตร์ สวพ.) 2.8 สร้างเครือข่ายงานวิจัยทั้งภายในและภายนอกมหาวิทยาลัย (ยุทธศาสตร์ สวพ.) 2.9 บริการความรู้สู่การพัฒนาภาคประกอบการและพันธกิจสังคม (ยุทธศาสตร์ สวพ.) 2.10 ส่งเสริมการร่วมทุนวิจัยกับหน่วยงานภายนอก (Matching Fund) (ยุทธศาสตร์ สวพ.) 2.11 พัฒนาระบบและกลไกงานมาตรฐานงานวิจัย และจริยธรรมการวิจัย และกฎหมายงาน ELC และศูนย์บริการเชิงพาณิชย์ 2.11 สนับสนุนการสร้างองค์ความรู้ด้านการวิจัยเชิงบูรณาการร่วมกับแหล่งเงินภายนอก และส่งเสริมการนำงานวิจัยไปสร้างผู้ประกอบการฐานเทคโนโลยี	3.1 พัฒนาและปรับปรุงกลไกในการส่งเสริมการประเมินผลการปฏิบัติงานของบุคลากรอย่างเป็นระบบด้วยหลักธรรมาภิบาล 3.2 พัฒนาบุคลากรภายในสถาบันวิจัยและพัฒนาให้มีทักษะแห่งอนาคต ออกแบบระบบประเมินผลการปฏิบัติงานให้พิจารณาข้อมูลรอบด้าน (ยุทธศาสตร์ สวพ.) 3.3 พัฒนาองค์กรสู่การเป็นองค์กรที่มีประสิทธิภาพด้านการบริหารจัดการงานวิจัย บริการวิชาการและถ่ายทอดเทคโนโลยี เชื่อมโยงภาคประกอบการและศูนย์บริการวิชาการเชิงพาณิชย์ (ยุทธศาสตร์ สวพ.) 3.4 พัฒนาระบบสารสนเทศ และการสื่อสารเพื่อการบริหารงานของสถาบันวิจัยและพัฒนาที่ทันสมัย 3.5 การจัดทำข้อบังคับ ระเบียบ ประกาศของมหาวิทยาลัยเพื่อรองรับการเปลี่ยนแปลงด้านวิจัย เทคโนโลยี และนวัตกรรม (ยุทธศาสตร์ สวพ.) 3.6 สร้างความร่วมมือกับองค์กร/เครือข่ายภายในและภายนอกประเทศ (ยุทธศาสตร์ สวพ.)

		<p>2.12 นำองค์ความรู้ที่มีอยู่ สู่การบริการวิชาการ ถ่ายทอดเทคโนโลยีให้กับภาคชุมชน และภาคอุตสาหกรรม</p> <p>2.13 สร้างมูลค่าเพิ่ม/การเพิ่มผลผลิตเพื่อยกระดับ/เพิ่มศักยภาพการแข่งขันระดับชุมชนและอุตสาหกรรม</p> <p>2.14 สร้างความเข้มแข็งเครือข่ายความร่วมมือการบริการวิชาการชั้นนำ เพื่อสร้างสรรค์งานวิจัยสู่บริการวิชาการในมิติและพื้นที่ใหม่อย่างยั่งยืน</p> <p>2.15 สนับสนุนการจัดอบรมหลักสูตรระยะสั้น นำเอาศักยภาพและความเชี่ยวชาญของคณาจารย์ นักวิจัย และบุคลากร มทรส. ในด้านต่างๆ จัดอบรมให้แก่ผู้สนใจทุกกลุ่มเป้าหมาย</p>	
<p>โครงการสำคัญ</p>	<p>1.1 โครงการ/กิจกรรม การพัฒนาฐานข้อมูลสำหรับการประเมินสมรรถนะบุคลากร การวิจัย สู่การพัฒนาทักษะการวิจัยที่สูงขึ้น</p> <p>1.2 โครงการพัฒนาศักยภาพบุคลากรด้านวิจัยและนวัตกรรมเชิงปฏิบัติการ</p> <p>1.3 โครงการพัฒนาระบบฐานข้อมูลงานวิจัยเพื่อการบริการและการรายงานข้อมูลด้านการบริหารงานวิจัย</p> <p>1.4 กิจกรรมการจัดการประชุมกลไกการพัฒนาข้อระเบียบและมาตรฐานงานวิจัยด้านต่าง ๆ ร่วมกับคณะกรรมการดำเนินงาน</p> <p>1.5 โครงการบ่มเพาะยกระดับงานวิจัยสู่โจทย์ความต้องการของแหล่งทุนภายนอก</p> <p>1.6 โครงการเชิดชูเกียรตินักวิจัยดีเด่นศรีสุวรรณภูมิ</p> <p>1.7 โครงการจัดประชุมวิชาการระดับชาติและนานาชาติประจำปี</p> <p>1.8 การจัดทวารสารวิชาการด้านวิทยาศาสตร์ เทคโนโลยี และสังคม</p> <p>1.9 โครงการส่งเสริมและสนับสนุนให้นักวิจัยเข้าร่วมประกวดผลงานวิจัยในระดับชาติและนานาชาติ</p>	<p>2.1 โครงการส่งเสริมการบริหารจัดการสิทธิเทคโนโลยีและยกระดับผลงานทรัพย์สินทางปัญญาสู่การใช้ประโยชน์พัฒนาเชิงพื้นที่และเชิงพาณิชย์ (ยุทธศาสตร์ มทรส.)</p> <p>2.2 โครงการยกระดับหน่วยวิจัยและศูนย์วิจัยเฉพาะทางสู่ศูนย์ความเป็นเลิศด้านระบบนิเวศงานวิจัยและนวัตกรรม เพื่อเพิ่มขีดความสามารถในการแข่งขันเชื่อมโยงภาคประกอบการ (ยุทธศาสตร์ มทรส.)</p> <p>2.3 โครงการพัฒนาศักยภาพบุคลากรเพื่อเพิ่มขีดความสามารถสู่การตีพิมพ์เผยแพร่ผลงานวิจัยและนวัตกรรมในระดับชาติและนานาชาติ (ยุทธศาสตร์ มทรส.)</p> <p>2.4 โครงการส่งเสริมพัฒนาศักยภาพบุคลากรเพิ่มขีดความสามารถในการแข่งขัน เข้าถึงแหล่งเงินทุนสนับสนุนงานวิจัยและนวัตกรรมเชื่อมโยงเครือข่ายภาคประกอบการ (ยุทธศาสตร์ มทรส.)</p> <p>2.5 โครงการสนับสนุนการพัฒนาเทคโนโลยีและส่งเสริมการสร้างนวัตกรรมจากมหาวิทยาลัย สู่การยกระดับเพิ่มขีดความสามารถในการแข่งขันของภาคอุตสาหกรรม/ภาคธุรกิจเอกชน (ยุทธศาสตร์ มทรส.)</p> <p>2.6 โครงการสนับสนุนบุคลากรด้านวิทยาศาสตร์ เทคโนโลยี และนวัตกรรมสู่การพัฒนาขีดความสามารถในการแข่งขันภาคอุตสาหกรรม/ภาคธุรกิจเอกชนเป้าหมายของประเทศ (ยุทธศาสตร์ มทรส.)</p> <p>2.7 โครงการสร้างและพัฒนาผู้ประกอบการบ่มเพาะธุรกิจเทคโนโลยีและนวัตกรรม เข้าถึงแหล่งเงินทุนเพิ่มศักยภาพสู่การแข่งขันการเติบโตทางเศรษฐกิจของประเทศ (ยุทธศาสตร์ มทรส.)</p> <p>2.8 โครงการขับเคลื่อนงานวิจัย นวัตกรรมและบริการวิชาการ เพื่อพัฒนาวิสาหกิจชุมชนหรือธุรกิจขนาดเล็สู่การเป็นผู้ประกอบการฐานนวัตกรรม</p> <p>2.9 โครงการบูรณาการงานวิจัยสู่การบริการวิชาการร่วมกับเครือข่ายบริการวิชาการอุดมศึกษา (คบอ.)</p> <p>2.10 โครงการสนับสนุนการฝึกอบรมตามบันทึกข้อตกลงการปฏิบัติงานยกระดับทักษะพัฒนาบุคลากรระยะเร่งด่วนรองรับอุตสาหกรรมเป้าหมาย</p>	<p>1. โครงการส่งเสริมและพัฒนาศักยภาพบุคลากรสถาบันวิจัยและพัฒนาเพื่อการเข้าสู่ตำแหน่งที่สูงขึ้น</p> <p>2. การพัฒนาระบบฐานข้อมูลสารสนเทศเพื่อการการบริหารและการตัดสินใจ</p> <p>3. โครงการส่งเสริมเพิ่มทักษะให้มีความรู้ทางเทคโนโลยีทันสมัยเพื่อการจัดการระบบฐานข้อมูลในสถาบันวิจัยและพัฒนา</p> <p>4. โครงการพัฒนาทักษะด้านการปฏิบัติงานแบบมีอาชีพของบุคลากรภายในสถาบันวิจัยและพัฒนา ร่วมกับเครือข่าย 9 มหาวิทยาลัยเทคโนโลยีราชมงคล</p> <p>5. โครงการสร้างเครือข่ายความร่วมมือด้านงานวิจัยภายนอกสถาบันทั้งในระดับชาติและนานาชาติ</p>

ส่วนที่ 3

การจัดสรรงบประมาณ และแผนการใช้จ่ายงบประมาณ สถาบันวิจัยและพัฒนา ประจำปีงบประมาณ 2567

งบประมาณรายจ่ายจากเงินรายได้ ประจำปีงบประมาณ พ.ศ. 2567 มหาวิทยาลัยเทคโนโลยีราชมงคลสุวรรณภูมิ
สถาบันวิจัยและพัฒนา

หน่วย : บาท

ที่	แผนงาน/ผลผลิต/โครงการ/งบรายจ่าย/รายจ่ายที่สำคัญ	งบประมาณเงินรายได้		
		ปกติ	สมทบ	รวม
รวมทั้งสิ้น		3,086,400	-	3,086,400
1	แผนงานบุคลากรภาครัฐ	134,400	-	134,400
1.1	รายการบุคลากรภาครัฐ	134,400	-	134,400
1.1.1	งบดำเนินงาน	134,400	-	134,400
1.1.1.1	ค่าตอบแทน ใช้สอยและวัสดุ	134,400	-	134,400
1)	เงินประจำตำแหน่งหัวหน้าสำนักงานคณบดี/สถาบัน/สำนัก	67,200	-	67,200
2)	ค่าตอบแทนรายเดือนตำแหน่งหัวหน้าสำนักงานคณบดี/สถาบัน/สำนัก	67,200	-	67,200
2	แผนงานพื้นฐานด้านการพัฒนาและเสริมสร้างศักยภาพทรัพยากรมนุษย์	800,000	-	800,000
2.1	ผลผลิต : ผลงานการให้บริการวิชาการ	800,000	-	800,000
2.1.1	งบเงินอุดหนุน	800,000	-	800,000
2.1.1.1	เงินอุดหนุนค่าใช้จ่ายโครงการบริการวิชาการ	800,000	-	800,000
1)	โครงการบริการวิชาการแก่สังคมด้านการซ่อมแซมบำรุงรักษาเครื่องมือและเครื่องจักรกลการเกษตรร่วมกับมูลนิธิพระดาบส	800,000	-	800,000
3	แผนงานยุทธศาสตร์พัฒนาศักยภาพคนตลอดช่วงชีวิต	2,152,000	-	2,152,000
3.1	ผลผลิต : ผู้สำเร็จการศึกษาด้านวิทยาศาสตร์และเทคโนโลยี	2,152,000	-	2,152,000
3.1.1	งบเงินอุดหนุน	2,152,000	-	2,152,000
3.1.1.1	ค่าตอบแทน ใช้สอยและวัสดุ	1,766,200	-	1,766,200
3.1.1.2	เงินอุดหนุนค่าใช้จ่ายพัฒนาคุณภาพการจัดการศึกษา	385,800	-	385,800
1)	โครงการจัดทำวารสารวิชาการ มทร.สุวรรณภูมิ ฉบับวิทยาศาสตร์และเทคโนโลยี และฉบับมนุษยศาสตร์และสังคมศาสตร์	314,800	-	314,800
2)	โครงการสร้างเครือข่ายและพัฒนาบุคลากรสถาบันวิจัยและพัฒนา มหาวิทยาลัยเทคโนโลยีราชมงคลทั้ง 9 แห่ง	71,000	-	71,000

แผนการใช้จ่ายงบประมาณรายจ่ายจากเงินรายได้ ประจำปีงบประมาณ พ.ศ. 2567 มหาวิทยาลัยเทคโนโลยีราชมงคลสุวรรณภูมิ

สถาบันวิจัยและพัฒนา

หน่วย : บาท

ที่	แผนงาน/ผลผลิต/โครงการ/งบรายจ่าย/ รายจ่ายที่สำคัญ	จำนวนเงิน	ไตรมาส 1			ไตรมาส 2			ไตรมาส 3			ไตรมาส 4		
			ต.ค. 66	พ.ย. 66	ธ.ค. 66	ม.ค. 67	ก.พ. 67	มี.ค. 67	เม.ย. 67	พ.ค. 67	มิ.ย. 67	ก.ค. 67	ส.ค. 67	ก.ย. 67
	รวมทั้งสิ้น	3,086,400	48,300	138,900	245,200	105,100	174,200	1,585,600	98,500	36,100	348,800	241,300	36,000	28,400
	ภาคปกติ	3,086,400	48,300	138,900	245,200	105,100	174,200	1,585,600	98,500	36,100	348,800	241,300	36,000	28,400
1	แผนงานบุคลากรภาครัฐ	134,400	11,200	11,200	11,200	11,200	11,200	11,200	11,200	11,200	11,200	11,200	11,200	11,200
1.1	รายการบุคลากรภาครัฐ	134,400	11,200	11,200	11,200	11,200	11,200	11,200	11,200	11,200	11,200	11,200	11,200	11,200
1.1.1	งบดำเนินงาน	134,400	11,200	11,200	11,200	11,200	11,200	11,200	11,200	11,200	11,200	11,200	11,200	11,200
1.1.1.1	ค่าตอบแทน ใช้สอยและวัสดุ	134,400	11,200	11,200	11,200	11,200	11,200	11,200	11,200	11,200	11,200	11,200	11,200	11,200
1)	เงินประจำตำแหน่งหัวหน้าสำนักงานคณบดี/ สถาบัน/สำนัก	67,200	5,600	5,600	5,600	5,600	5,600	5,600	5,600	5,600	5,600	5,600	5,600	5,600
2)	ค่าตอบแทนรายเดือนตำแหน่งหัวหน้าสำนักงาน คณบดี/สถาบัน/สำนัก	67,200	5,600	5,600	5,600	5,600	5,600	5,600	5,600	5,600	5,600	5,600	5,600	5,600
2	แผนงานพื้นฐานด้านการพัฒนาและเสริมสร้าง ศักยภาพทรัพยากรมนุษย์	800,000	6,000	114,000	100,000	12,900	120,000	-	50,000	-	198,000	193,500	-	5,600
2.1	ผลผลิต : ผลงานการให้บริการวิชาการ	800,000	6,000	114,000	100,000	12,900	120,000	-	50,000	-	198,000	193,500	-	5,600
2.1.1	งบเงินอุดหนุน	800,000	6,000	114,000	100,000	12,900	120,000	-	50,000	-	198,000	193,500	-	5,600
2.1.1.1	เงินอุดหนุนค่าใช้จ่ายโครงการบริการวิชาการ	800,000	6,000	114,000	100,000	12,900	120,000	-	50,000	-	198,000	193,500	-	5,600
1)	โครงการบริการวิชาการแก่สังคมด้านการ ซ่อมแซมบำรุงรักษาเครื่องมือและเครื่องจักรกล การเกษตรร่วมกับมูลนิธิพระดาบส	800,000	6,000	114,000	100,000	12,900	120,000		50,000		198,000	193,500		5,600
3	แผนงานยุทธศาสตร์พัฒนาศักยภาพคนตลอดช่วง ชีวิต	2,152,000	31,100	13,700	134,000	81,000	43,000	1,574,400	37,300	24,900	139,600	36,600	24,800	11,600
3.1	ผลผลิต : ผู้สำเร็จการศึกษาด้านวิทยาศาสตร์และ เทคโนโลยี	2,152,000	31,100	13,700	134,000	81,000	43,000	1,574,400	37,300	24,900	139,600	36,600	24,800	11,600
3.1.1	งบเงินอุดหนุน	2,152,000	31,100	13,700	134,000	81,000	43,000	1,574,400	37,300	24,900	139,600	36,600	24,800	11,600
3.1.1.1	ค่าตอบแทน ใช้สอยและวัสดุ	1,766,200	31,100	13,700	8,000	10,000	25,000	1,562,700	15,900	24,900	13,600	24,900	24,800	11,600
3.1.1.2	เงินอุดหนุนค่าใช้จ่ายพัฒนาคุณภาพการจัด การศึกษา	385,800	-	-	126,000	71,000	18,000	11,700	21,400	-	126,000	11,700	-	-

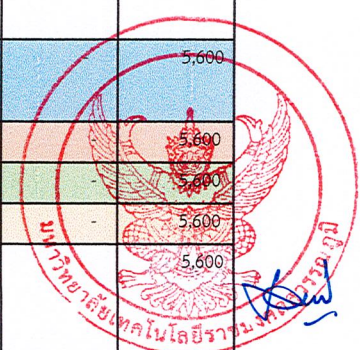

แผนการใช้จ่ายงบประมาณรายจ่ายจากเงินรายได้ ประจำปีงบประมาณ พ.ศ. 2567 มหาวิทยาลัยเทคโนโลยีราชมงคลสุวรรณภูมิ

สถาบันวิจัยและพัฒนา

หน่วย : บาท

ที่	แผนงาน/ผลผลิต/โครงการ/งบรายจ่าย/ รายจ่ายที่สำคัญ	จำนวนเงิน	ไตรมาส 1			ไตรมาส 2			ไตรมาส 3			ไตรมาส 4		
			ต.ค. 66	พ.ย. 66	ธ.ค. 66	ม.ค. 67	ก.พ. 67	มี.ค. 67	เม.ย. 67	พ.ค. 67	มิ.ย. 67	ก.ค. 67	ส.ค. 67	ก.ย. 67
1)	โครงการจัดทำวารสารวิชาการ มทร.สุวรรณภูมิ ฉบับวิทยาศาสตร์และเทคโนโลยี และฉบับมนุษยศาสตร์และสังคมศาสตร์	314,800	-	-	126,000	-	18,000	11,700	21,400	-	126,000	11,700	-	-
2)	โครงการสร้างเครือข่ายและพัฒนาบุคลากร สถาบันวิจัยและพัฒนา มหาวิทยาลัยเทคโนโลยีราชมงคลทั้ง 9 แห่ง	71,000	-	-	-	71,000	-	-	-	-	-	-	-	-

<p>ผู้จัดทำ..... (นางสาวขวัญฤทัย ภาคพิจารณ์) ตำแหน่ง : เจ้าหน้าที่บริหารงานทั่วไป วัน/เดือน/ปี : 9 ต.ค. 2566</p>	<p>หัวหน้าหน่วยงาน..... (ผู้ช่วยศาสตราจารย์วารุณี ศรีสงคราม) ตำแหน่ง : ผู้อำนวยการสถาบันวิจัยและพัฒนา วัน/เดือน/ปี : 9 ต.ค. 2566</p>	<p>..... (รองศาสตราจารย์ประมุข อุ่มหเลขกะ) ตำแหน่ง : อธิการบดีมหาวิทยาลัยเทคโนโลยีราชมงคลสุวรรณภูมิ วัน/เดือน/ปี : 16 ต.ค. 2566</p>
--	--	---

แผนการใช้จ่ายงบประมาณรายจ่ายจากเงินรายได้ ประจำปีงบประมาณ พ.ศ. 2567 มหาวิทยาลัยเทคโนโลยีราชมงคลสุวรรณภูมิ

สถาบันวิจัยและพัฒนา ศูนย์พระนครศรีอยุธยา หันตรา

หน่วย : บาท

ที่	แผนงาน/ผลผลิต/โครงการ/งบรายจ่าย/ รายจ่ายที่สำคัญ	จำนวนเงิน	ไตรมาส 1			ไตรมาส 2			ไตรมาส 3			ไตรมาส 4		
			ต.ค. 66	พ.ย. 66	ธ.ค. 66	ม.ค. 67	ก.พ. 67	มี.ค. 67	เม.ย. 67	พ.ค. 67	มิ.ย. 67	ก.ค. 67	ส.ค. 67	ก.ย. 67
	รวมทั้งสิ้น	3,086,400	48,300	138,900	245,200	105,100	174,200	1,585,600	98,500	36,100	348,800	241,300	36,000	28,400
	ภาคปกติ	3,086,400	48,300	138,900	245,200	105,100	174,200	1,585,600	98,500	36,100	348,800	241,300	36,000	28,400
1	แผนงานบุคลากรภาครัฐ	134,400	11,200	11,200	11,200	11,200	11,200	11,200	11,200	11,200	11,200	11,200	11,200	11,200
1.1	รายการบุคลากรภาครัฐ	134,400	11,200	11,200	11,200	11,200	11,200	11,200	11,200	11,200	11,200	11,200	11,200	11,200
1.1.1	งบดำเนินงาน	134,400	11,200	11,200	11,200	11,200	11,200	11,200	11,200	11,200	11,200	11,200	11,200	11,200
1.1.1.1	ค่าตอบแทน ใช้สอยและวัสดุ	134,400	11,200	11,200	11,200	11,200	11,200	11,200	11,200	11,200	11,200	11,200	11,200	11,200
1)	เงินประจำตำแหน่งหัวหน้าสำนักงานคนบดี/ สถาบัน/สำนัก	67,200	5,600	5,600	5,600	5,600	5,600	5,600	5,600	5,600	5,600	5,600	5,600	5,600
2)	ค่าตอบแทนรายเดือนตำแหน่งหัวหน้าสำนักงาน คนบดี/สถาบัน/สำนัก	67,200	5,600	5,600	5,600	5,600	5,600	5,600	5,600	5,600	5,600	5,600	5,600	5,600
2	แผนงานพื้นฐานด้านการพัฒนาและเสริมสร้าง ศักยภาพทรัพยากรมนุษย์	800,000	6,000	114,000	100,000	12,900	120,000	-	50,000	-	198,000	193,500	-	5,600
2.1	ผลผลิต : ผลงานการให้บริการวิชาการ	800,000	6,000	114,000	100,000	12,900	120,000	-	50,000	-	198,000	193,500	-	5,600
2.1.1	งบเงินอุดหนุน	800,000	6,000	114,000	100,000	12,900	120,000	-	50,000	-	198,000	193,500	-	5,600
2.1.1.1	เงินอุดหนุนค่าใช้จ่ายโครงการบริการวิชาการ	800,000	6,000	114,000	100,000	12,900	120,000	-	50,000	-	198,000	193,500	-	5,600
1)	โครงการบริการวิชาการแก่สังคมด้านการ ซ่อมแซมบำรุงรักษาเครื่องมือและเครื่องจักรกล การเกษตรร่วมกับมูลนิธิพระดาบส	800,000	6,000	114,000	100,000	12,900	120,000		50,000		198,000	193,500		5,600
3	แผนงานยุทธศาสตร์พัฒนาศักยภาพคนตลอด	2,152,000	31,100	13,700	134,000	81,000	43,000	1,574,400	37,300	24,900	139,600	36,600	24,800	11,600
3.1	ผลผลิต : ผู้สำเร็จการศึกษาด้านวิทยาศาสตร์ และเทคโนโลยี	2,152,000	31,100	13,700	134,000	81,000	43,000	1,574,400	37,300	24,900	139,600	36,600	24,800	11,600
3.1.1	งบเงินอุดหนุน	2,152,000	31,100	13,700	134,000	81,000	43,000	1,574,400	37,300	24,900	139,600	36,600	24,800	11,600
3.1.1.1	ค่าตอบแทน ใช้สอยและวัสดุ	1,766,200	31,100	13,700	8,000	10,000	25,000	1,562,700	15,900	24,900	13,600	24,900	24,800	11,600
3.1.1.2	เงินอุดหนุนค่าใช้จ่ายพัฒนาคุณภาพการจัด	385,800	-	-	126,000	71,000	18,000	11,700	21,400	-	126,000	11,700	-	-

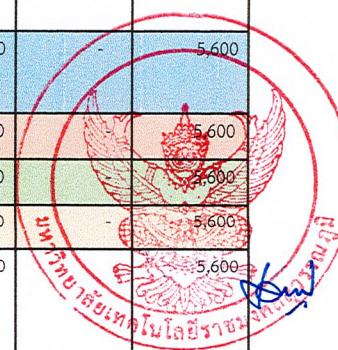



แผนการใช้จ่ายงบประมาณรายจ่ายจากเงินรายได้ ประจำปีงบประมาณ พ.ศ. 2567 มหาวิทยาลัยเทคโนโลยีราชมงคลสุวรรณภูมิ

สถาบันวิจัยและพัฒนา ศูนย์พระนครศรีอยุธยา หันตรา

หน่วย : บาท

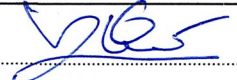
ร.ก.	แผนงาน/ผลผลิต/โครงการ/งบรายจ่าย/ รายจ่ายที่สำคัญ	จำนวนเงิน	ไตรมาส 1			ไตรมาส 2			ไตรมาส 3			ไตรมาส 4		
			ต.ค. 66	พ.ย. 66	ธ.ค. 66	ม.ค. 67	ก.พ. 67	มี.ค. 67	เม.ย. 67	พ.ค. 67	มิ.ย. 67	ก.ค. 67	ส.ค. 67	ก.ย. 67
1)	โครงการจัดทำวารสารวิชาการ มทร.สุวรรณภูมิ ฉบับวิทยาศาสตร์และเทคโนโลยี และฉบับมนุษยศาสตร์และสังคมศาสตร์	314,800	-	-	126,000	-	18,000	11,700	21,400	-	126,000	11,700	-	-
2)	โครงการสร้างเครือข่ายและพัฒนาบุคลากรสถาบันวิจัยและพัฒนา มหาวิทยาลัยเทคโนโลยีราชมงคลทั้ง 9 แห่ง	71,000	-	-	-	71,000	-	-	-	-	-	-	-	-

ผู้จัดทำ.....  (นางสาววิญญูทัย ภาคพิจารณ์) ตำแหน่ง : เจ้าหน้าที่บริหารงานทั่วไป วัน/เดือน/ปี : 9 ต.ค. 2566	หัวหน้าหน่วยงาน.....  (ผู้ช่วยศาสตราจารย์วารุณี ศรีสงคราม) ตำแหน่ง : ผู้อำนวยการสถาบันวิจัยและพัฒนา วัน/เดือน/ปี : 9 ต.ค. 2566	 (รองศาสตราจารย์ประมุข อุ่นলেখกะ) ตำแหน่ง : อธิการบดีมหาวิทยาลัยเทคโนโลยีราชมงคลสุวรรณภูมิ วัน/เดือน/ปี : 16 ต.ค. 2566
--	--	---

ส่วนที่ 4
แผนปฏิบัติการประจำปี 2567 สถาบันวิจัยและพัฒนา

Action plan โครงการบริการวิชาการแก่สังคมด้านการซ่อมแซมบำรุงรักษาเครื่องมือและเครื่องจักรกลการเกษตรร่วมกับมูลนิธิพระดาบส

สถาบันวิจัยและพัฒนา มหาวิทยาลัยเทคโนโลยีราชมงคลสุวรรณภูมิ

ลำดับที่	โครงการ / กิจกรรม	ค่าเป้าหมาย	งบประมาณที่ได้รับจัดสรร		วัน/เดือน/ปี ที่ดำเนินการ											
			(บาท)		พ.ศ. 2566			พ.ศ. 2567								
			แผ่นดิน	รายได้	ต.ค.	พ.ย.	ธ.ค.	ม.ค.	ก.พ.	มี.ค.	เม.ย.	พ.ค.	มิ.ย.	ก.ค.	ส.ค.	ก.ย.
1	โครงการบริการวิชาการแก่สังคมด้านการซ่อมแซมบำรุงรักษาเครื่องมือและเครื่องจักรกลการเกษตรร่วมกับมูลนิธิพระดาบส			800,000												
	กิจกรรมที่ 1 : ประชุมหารือแนวทางในการให้บริการวิชาการแก่สังคมด้านการซ่อมแซมบำรุงรักษาเครื่องมือและเครื่องจักรกลการเกษตรร่วมกับมูลนิธิพระดาบส	- -		1,970												
	กิจกรรมที่ 2 : ลงพื้นที่เพื่อสังเกตการณ์รูปแบบการจัดกิจกรรมเพื่อนำมาปรับเปลี่ยนแผนการดำเนินโครงการ	- -		7,178												
	กิจกรรมที่ 3 : ประชุมคณะกรรมการดำเนินงานเพื่อเตรียมความพร้อมการจัดโครงการฯ	40 คน		5,000												
	กิจกรรมที่ 4 : โครงการบริการวิชาการแก่สังคมด้านการซ่อมแซมบำรุงรักษาเครื่องมือและเครื่องจักรกลการเกษตรร่วมกับมูลนิธิพระดาบส ครั้งที่ 1	20 เครื่อง		165,000												
	กิจกรรมที่ 5 : โครงการบริการวิชาการแก่สังคมด้านการซ่อมแซมบำรุงรักษาเครื่องมือและเครื่องจักรกลการเกษตรร่วมกับมูลนิธิพระดาบส ครั้งที่ 2	20 เครื่อง		165,000												
	กิจกรรมที่ 6 : โครงการบริการวิชาการแก่สังคมด้านการซ่อมแซมบำรุงรักษาเครื่องมือและเครื่องจักรกลการเกษตรร่วมกับมูลนิธิพระดาบส ครั้งที่ 3	20 เครื่อง		165,000												
	กิจกรรมที่ 7 : โครงการบริการวิชาการแก่สังคมด้านการซ่อมแซมบำรุงรักษาเครื่องมือและเครื่องจักรกลการเกษตรร่วมกับมูลนิธิพระดาบส ครั้งที่ 4	20 เครื่อง		140,000												



สถาบันวิจัยและพัฒนา มหาวิทยาลัยเทคโนโลยีราชมงคลสุวรรณภูมิ
60 หมู่ 3 ถ.สายเอเชีย (กรุงเทพฯ - นครสวรรค์) ต.หันตรา
อ.พระนครศรีอยุธยา จ.พระนครศรีอยุธยา 13000

 097-270-8866

 rdi@rmutsb.ac.th

 www.tiktok.com/@rdi.rmutsb

 <https://rdi.rmutsb.ac.th>

 www.facebook.com/rdi.rmutsb

 www.instagram.com/rdi.rmutsb